

QUANTITATIVO DE PISOS A DEMOLIR - POR PAVIMENTO	
PAVIMENTO/NOME	ÁREA
PASSEIO	
Calçada Externa Existente	2,10 m²
Piso Vegetal Existente	50,16 m²

PASSEIO			
Parede Existente. Espessura 12,0cm	1,56	Exterior	

1° PAVIMENTO		
Parede Existente, Espessura 12,0cm	77,06	Interior
Parede Existente, Espessura 14,0cm	9,33	Interior
Parede Existente, Espessura 16,0cm	25,14	Interior
2° PAVIMENTO		
Parede Existente, Espessura 12,0cm	111,08	Interior
Parede Existente, Espessura 14,0cm	21,29	Interior
3° PAVIMENTO		
Parede Existente, Espessura 12,0cm	62,05	Interior
Parede Existente, Espessura 14,0cm	4,83	Interior
TOTAL GERAL	507,06	

Documento assinado digitalmente
 **EDMO CAMPOS REIS BEZERRA FILGUEIRA**
 Data: 14/02/2025 20:08:14-0300
 Verifique em <https://validar.it.gov.br>

NOME: SECRETARIA DO PLANEJAMENTO - SEPLAN
ENDEREÇO: AV. MIGUEL ROSA, 3190 - CENTRO(SUL) CEP:64.001-495 TERESINA-PIAUÍ
CNPJ: 06.908.906/0001-0001-0000-0000-0000-0000-0000-0000-0000-0000

NOME / ENDEREÇO EMPREENDEDOR	Nº PROJETO
------------------------------	------------

TÍTULO DO DESENHO	DATA INICIAL FASE
-------------------	-------------------

	LIBERADO PRA OBRA
DISCUBINA	Mo. 004 Ma

ARQ	002	R00
-----	-----	-----

Copyright Clearance Center, Inc. • www.copyright.com

CAU: A32988-6 | AV. N. S. DE FÁTIMA, 1370 A. JÓQUEI. CEP: 64048-180. TERESINA-PI | +55 86 99472-6040 | edmo.campos@gmail.com | Instagram: @argedmo

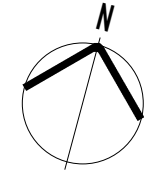

CARIMBOS:





Documento assinado digitalmente

gov.br

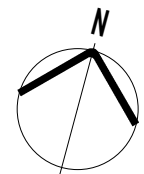
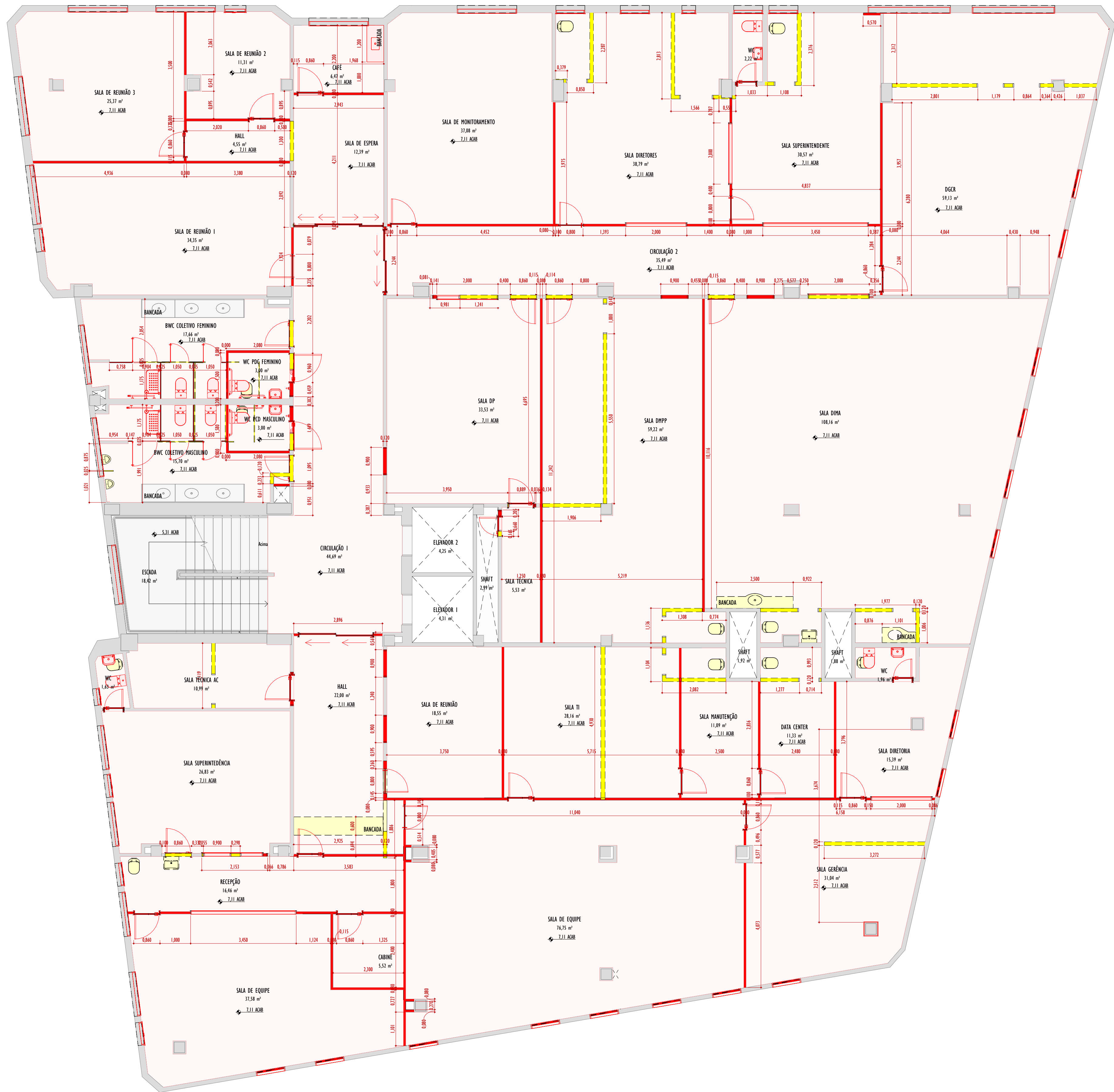
EDSON CAMPOS REZ BEZERRA FILGUEIRA
 Data: 14/02/2020 20:08:14-0900
 Verifique em <https://validar.jf.gov.br>

NÚMERO	DATA	MODIFICAÇÃO	NOME
CLIENTE			<p>  </p> <p> SECRETARIA DO PLANEJAMENTO SEPLAN </p>
			<p> NOME: SECRETARIA DO PLANEJAMENTO - SEPLAN ENDEREÇO: AV. MIGUEL ROSA, 1190 - CENTRO/SUL - CEP:64.001-495 TERESINA-PIAUÍ CONTATOS: (86) 3221-3145 / 3221-4575 / 3221-3580 SECRETARIO: Washington Bormar GERENTE DE CONTRATO: Francineir Lima da Costa FISCAL DE CONTRATO: Doulécio Lucas dos Santos Neto GERENTE IM: Gabriel Pereira Borges Araújo (CREA-PI 38345-1/01-19877711) AUTORIZAÇÃO DO PROJETO DE ARQUITETURA: Edângela de Sousa Gomes (CAU 49598-6) CO-AUTOR DO PROJETO DE ARQUITETURA: Edmo Campos R. B. Filgueira (CAU 43298-6) </p>



LEGENDA DE DEMOLIÇÃO E CONSTRUÇÃO			
REPRESENTAÇÃO	DESCRIÇÃO		
		ELEMENTOS A CONSERVAR	
		ELEMENTOS A DEMOLIR	
		ELEMENTOS A CONSTRUIR(NOVOS)	
QUANTITATIVO DE PAREDES A DEMOLIR - POR PAVIMENTO			
PAVIMENTO/NOME	ÁREA (m²)	FUNÇÃO	COMENTÁRIOS
Parede Existente, Espessura 10,0cm	9,30	Interior	DEMOLIÇÃO PARA ABERTURA DE VÃO DE ESQUADRIAS
Parede Existente, Espessura 12,0cm	59,61	Interior	DEMOLIÇÃO PARA ABERTURA DE VÃO DE ESQUADRIAS
Parede Existente, Espessura 14,0cm	13,67	Exterior	DEMOLIÇÃO PARA ABERTURA DE VÃO DE ESQUADRIAS
Parede Existente, Espessura 14,0cm	5,53	Interior	DEMOLIÇÃO PARA ABERTURA DE VÃO DE ESQUADRIAS
PASSEIO			
Parede Existente, Espessura 12,0cm	1,56	Exterior	
ÁREA TÉCNICA			
Parede Existente, Espessura 10,0cm	16,36	Interior	
PAVIMENTO TERREO			
Parede Existente, Espessura 10,0cm	8,56	Interior	
Parede Existente, Espessura 12,0cm	56,70	Interior	
Parede Existente, Espessura 14,0cm	18,67	Interior	
Parede Existente, Espessura 16,0cm	1,32	Interior	
1º PAVIMENTO			
Parede Existente, Espessura 12,0cm	77,06	Interior	
Parede Existente, Espessura 14,0cm	9,33	Interior	
Parede Existente, Espessura 16,0cm	25,14	Interior	
2º PAVIMENTO			
Parede Existente, Espessura 12,0cm	111,08	Interior	
Parede Existente, Espessura 14,0cm	21,29	Interior	
3º PAVIMENTO			
Parede Existente, Espessura 12,0cm	62,05	Interior	
Parede Existente, Espessura 14,0cm	4,83	Interior	
TOTAL GERAL	502,06		

CARIMBOS:

Documento assinado digitalmente:
EDMO CAMPOS REIS RIBEIRA FIGUEIRA
Data: 14/02/2025 20:08:14 -0300
Verifique em: https://validar.dfe.gov.br

NOTAS:

- 01 - TODAS AS MEDIDAS DEVEM SER VERIFICADAS EM OBRA.
02 - QUALQUER DISCREPÂNCIA ENTRE O PROJETO E A OBRA DEVERÁ SER COMUNICADA AO ARQUITETO RESPONSÁVEL, PARA
03 - QUE O MESMO POSSA FORNECER A SOLUÇÃO ADEQUADA.
04 - PARA MELHOR COMPREENSAO DOS DESENHOS O PROJETO DE ARQUITETURA DEVERÁ SER PLOTADO COLORIDO.

SECRETARIA DO PLANEJAMENTO SEPLAN

GOVERNO DO PIAUÍ

GOVERNO DO PIAUÍ

SECRETARIA DO PLANEJAMENTO SEPLAN

HOME: SECRETARIA DO PLANEJAMENTO - SEPLAN
ENDERECO: AV. MIGUEL ROSA, 3728 - CENTRO/TERESINA/CEP: 64.001-495 TERESINA-PIAUÍ
CONTATOS: (86) 3221-3145 / 3221-4575 / 3221-3580
SECRETARIAS: Washington Bonfim
GERENTE DE CONTRATO: Francimar Lima da Costa
FISCAL DE CONTRATO: Thaiana Lucas dos Santos Neto
GERENTE BIM: Gabriel Pinheiro Borges Araújo (CREA-PI 38345-PIN191827711)
AUTORIA DO PROJETO DE ARQUITETURA: Engenharia de Sousa Castro Gomes (CAU 45458-A)
CO-AUTOR DO PROJETO DE ARQUITETURA: Edmo Campos R. B. Figueira (CAU 432988-6)

NO PROJETO

2401-SEPLAN

ÁREA TÉCNICA

ARQUITETURA

DATA INICIAL FASE

14/02/2025

FASE DO PROJETO

LIBERADO PRA OBRA

NO FOLHA

R00

COORDENAÇÃO BIM - ARQUITETURA

EDMO CAMPOS

CO-RESPONSÁVEL

MARIANE MORAIS

ESCALA

INDICADA

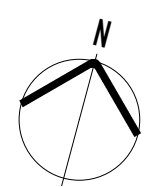

CARIMBOS:

NOTAS:

01 - TODAS AS MEDIDAS DEVEM SER VERIFICADAS EM OBRA.
02 - QUALQUER DISCREPÂNCIA ENTRE O PROJETO E A OBRA DEVERÁ SER COMUNICADA AO ARQUITETO RESPONSÁVEL, PARA
03 - QUE O MESMO POSSA FORNECER A SOLUÇÃO ADEQUADA.
04 - PARA MELHOR COMPREENSÃO DOS DESENHOS O PROJETO DE ARQUITETURA DEVERÁ SER PLOTADO COLORIDO.

[illegible]

NÚMERO	DATA	MODIFICAÇÃO	NOME
--------	------	-------------	------

HOME / ENDEREÇO EMPREENDIMENTO	Nº PROJETO
SEPLAN - SECRETARIA DO PLANEJAMENTO	2401-SEPLAN
Av. Miguel Rosa, 3728 / Rua Tersandro Paz, Centro, Teresina-PI	ÁREA TÉCNICA
	ARQUITETURA
TÍTULO DO DESENHO	DATA INICIAL FASE
PLANTA BAIXA 3º PAVIMENTO - REFORMA	14/02/2025
	FASE DO PROJETO
	LIBERADO PRA OBRA

COORDENAÇÃO BIM - ARQUITETURA



EDMOCAMPOS

ESTÚDIO DE ARQUITETURA



CONTATOS



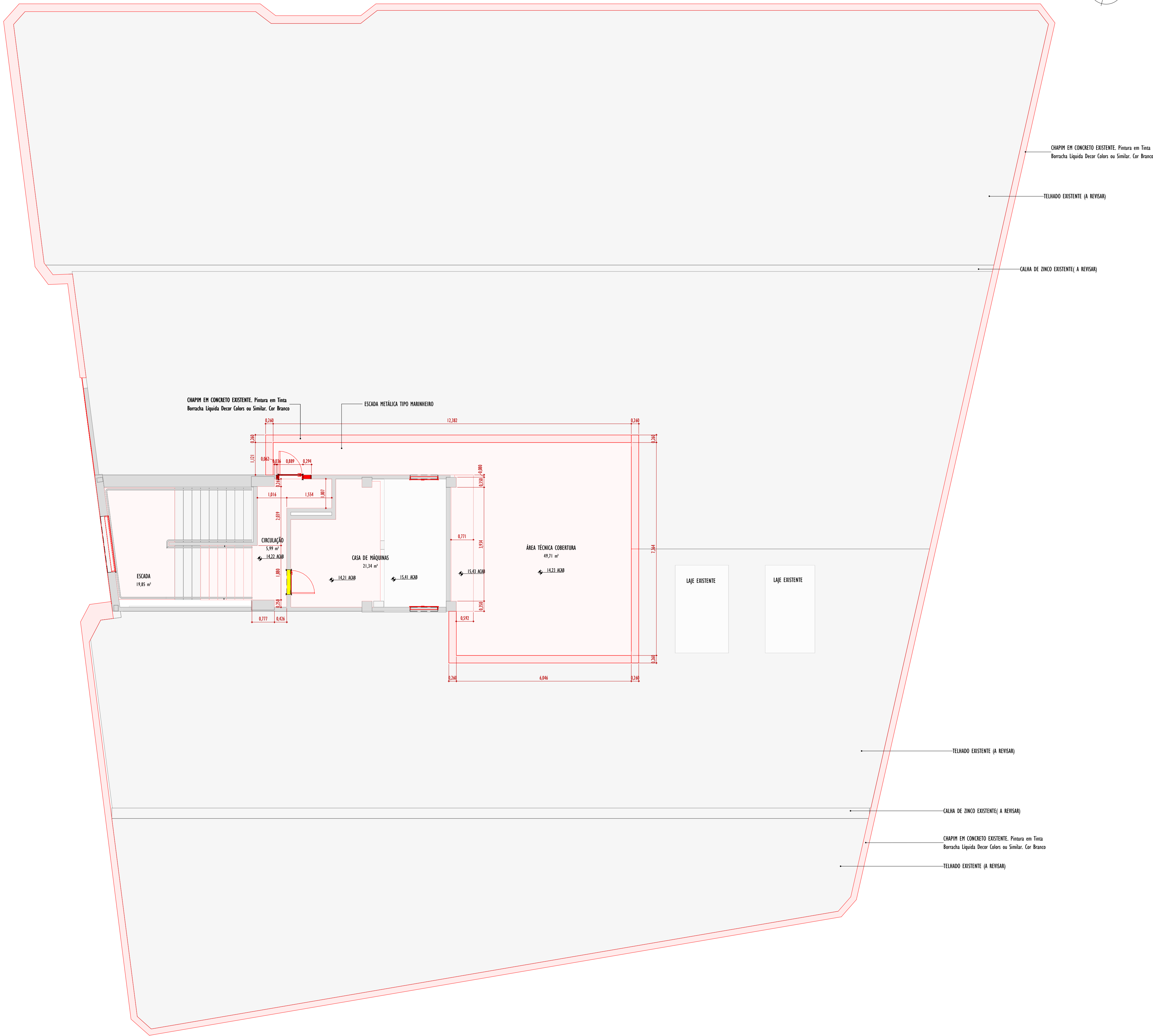

CARIMBOS:

Documento assinado digitalmente

EDMO CAMPOS REIS REZENDIA FILGUEIRA

14/02/2025 20:11:45-0300

Verifique em <https://validar.digov.br>

- NOTAS:
- 01 - TODAS AS MEDIDAS DEVEM SER VERIFICADAS EM OBRA.
 - 02 - QUALQUER DISCREPÂNCIA ENTRE O PROJETO E A OBRA DEVERÁ SER COMUNICADA AO ARQUITETO RESPONSÁVEL, PARA
 - 03 - QUE O MESMO POSSA FORNECER A SOLUÇÃO ADEQUADA.
 - 04 - PARA MELHOR COMPREENSÃO DOS DESENHOS O PROJETO DE ARQUITETURA DEVERÁ SER PLOTADO COLORIDO.

NÚMERO	DATA	MODIFICAÇÃO	NOME
CLIENTE			
			<div>Nome: SECRETARIA DO PLANEJAMENTO - SEPLAN Endereço: Av. Miguel Rosa, 3728 - CENTRO/SEPLA CEP: 64.001-495 TERESINA-PIAUÍ CONTATOS: (86) 3221-3145 / 3221-4575 / 3221-3580 SECRETARIAS: Washington Bonfim GERENTE DE CONTRATO: Francimar Lima da Costa FISCAL DE CONTRATO: Thaísara Lucas dos Santos Neto GERENTE BIM: Gabriel Pincon Borges Araújo (CREA-PI 38345/PIN1910827711) AUTORIA DO PROJETO DE ARQUITETURA: Edmundo de Sousa Castro Gomes (CAU 455458-6) CO-AUTOR DO PROJETO DE ARQUITETURA: Edmo Campos R. B. Filgueira (CAU 432988-6)</div>

Nome / Endereço Empreendimento	Nº Projeto
SEPLAN - SECRETARIA DO PLANEJAMENTO	2401-SEPLAN
Av. Miguel Rosa, 3728 / Rua Tersandro Paz, Centro, Teresina-PI	ÁREA TÉCNICA
	ARQUITETURA
Título do Desenho	DATA INICIAL FASE
PLANTA BAIXA 4º PAVIMENTO - REFORMA	14/02/2025
	FASE DO PROJETO
	LIBERADO PRA OBRA

DISCIPLINA

ARQ

COORDENAÇÃO BIM - ARQUITETURA

COORDENADO BIM - ARQUITETURA

EDMO CAMPOS

COORDENADOR BIM - ARQUITETURA

EDMO CAMPOS

CO-RESPONSÁVEL

MODELADOR BIM

MARIANE MORAIS

ESCALA

INDICADA

CONTATOS

006

R00

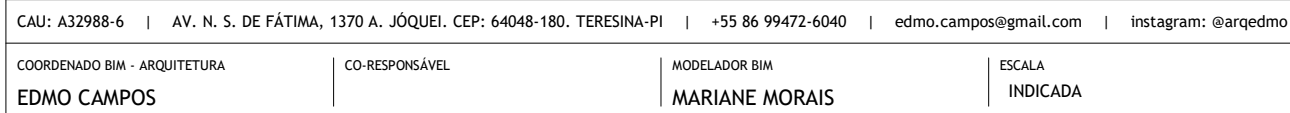

PLANTA BAIXA TÉRREO - TÉCNICO
1 : 75

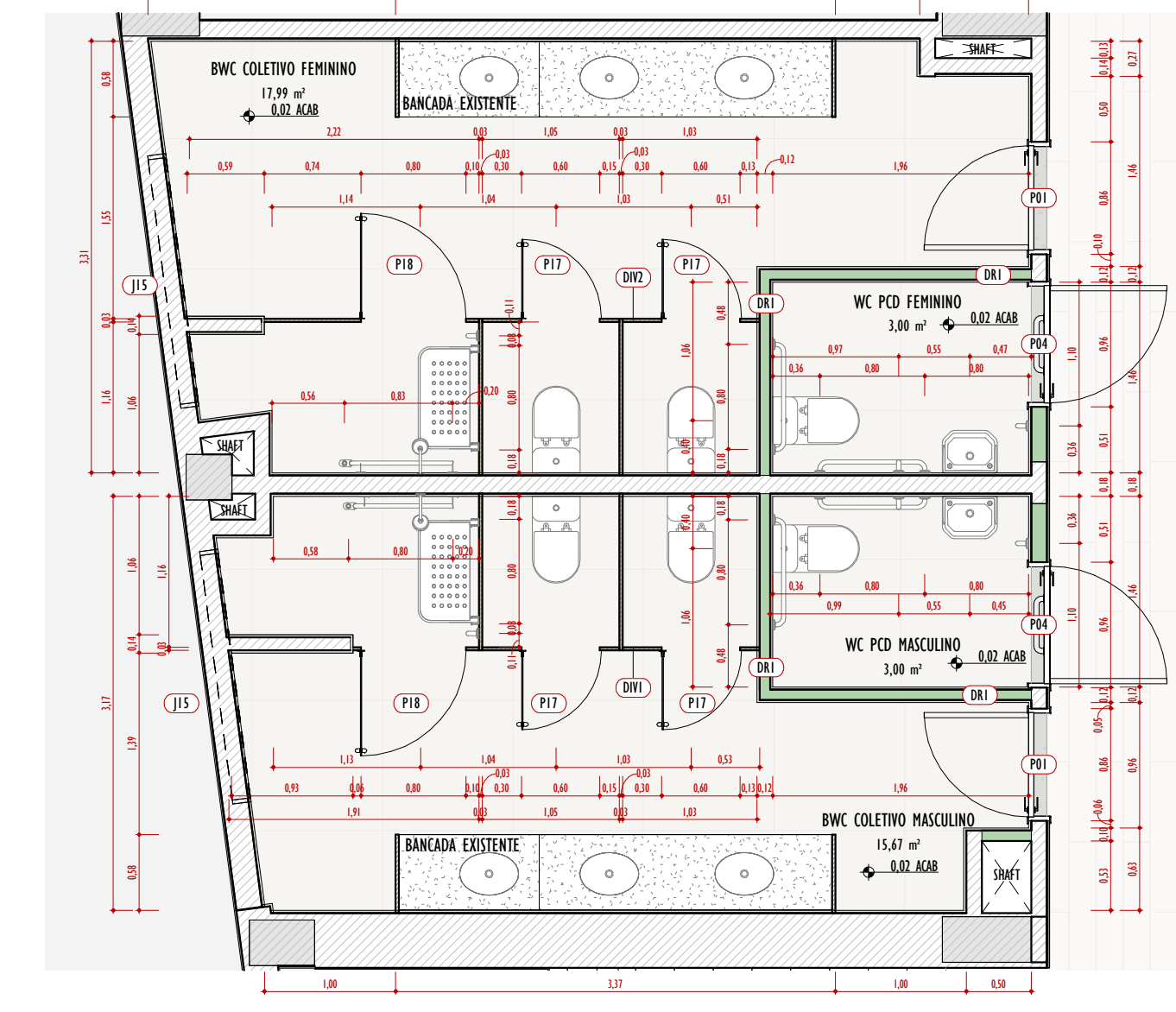
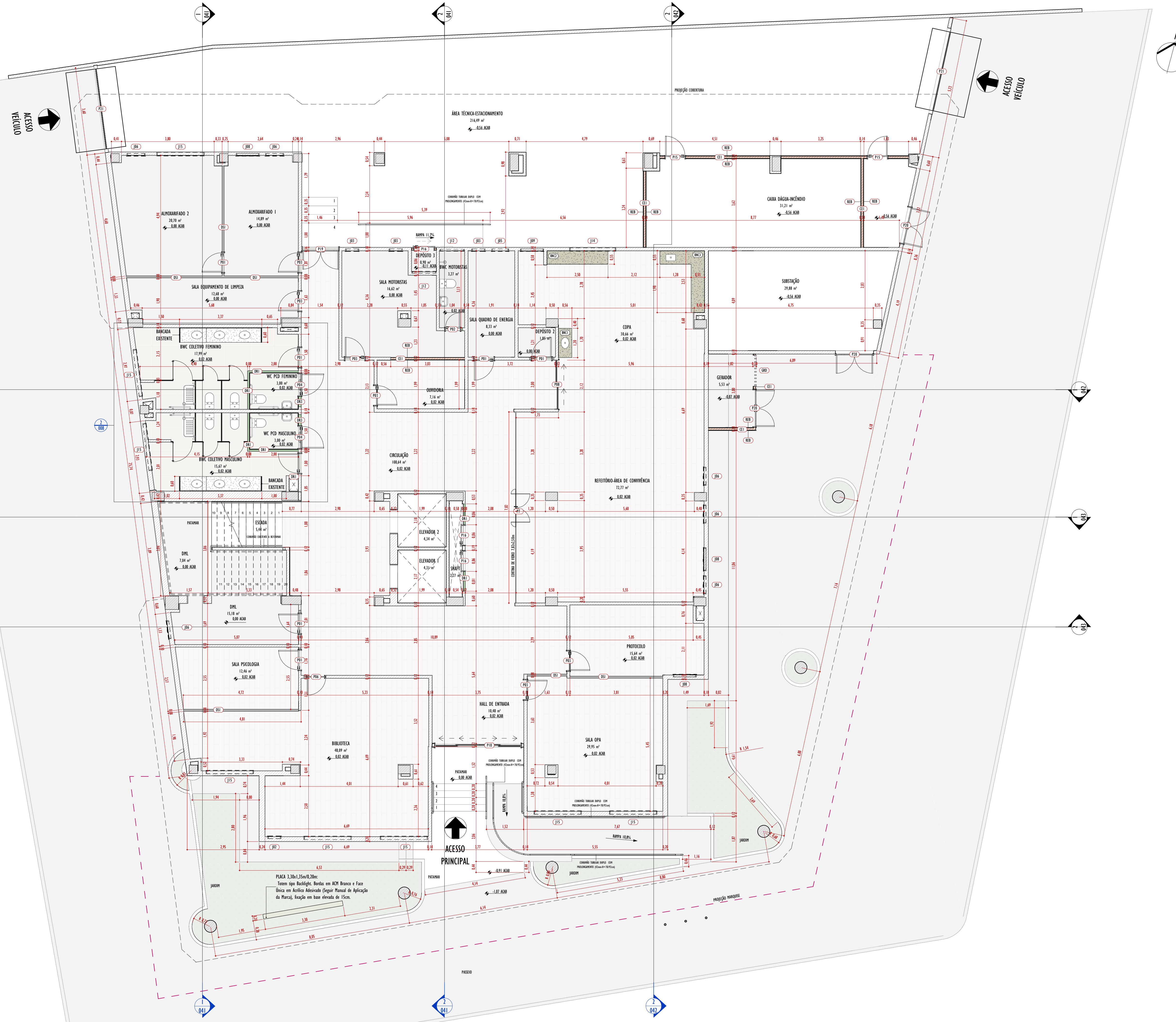

2 PLANTA BAIXA TÉRREO - TÉCNICO - DETALHE DE BANHEIROS
1 : 50

QUANTITATIVO DE PORTAS A CONSTRUIR - POR PAVIMENTO					LEGENDA DE VEDAÇÃO/DIVISÓRIAS				
LEGENDA	DESCRIÇÃO	LARGURA (m)	ALTURA (m)	QTD	REPRESENTAÇÃO	DESCRIÇÃO			
ÁREA TÉCNICA	P15 Porta de Goro de Alumínio Fritado na Cor Preto - 0.80x2.10m	0,800	2,100	2		PAREDE EXISTENTE			
	P20 Porta de Goro de Ferro Metalon Pintada em Esmalte Sintético na cor Branco Neve - 1.50x2.10m	1,500	2,100	3			PILAR EXISTENTE		
	P21 Portão Basculante de Alumínio Fritado na Cor Preto - 3.30x2,05m	3,300	2,050	2				BLOCO CERÂMICO	
	PAVIMENTO TERREO	P01 Porta de Goro de Madeira Pintada na Cor Branco Neve - 0.80x2.10m	0,800	2,100		7			DRYWALL DE GESSO ACARTONADO ST, DUPLA FACE, ESTRUTURADO C/ PEÇAS METÁLICAS.
P02	Porta de Goro de Madeira Pintada na Cor Branco Neve 0.60x2.10m	0,600	2,100	1		DRYWALL DE GESSO ACARTONADO ST, DUPLA FACE, ESTRUTURADO C/ PEÇAS METÁLICAS.			
P03	Porta de Goro de Madeira Pintada na Cor Branco Neve com Vitor em Vidro Incolor 20x80cm - 0.80x2.10m	0,800	2,100	6			DRYWALL DE GESSO ACARTONADO ST, DUPLA FACE, ESTRUTURADO C/ PEÇAS METÁLICAS.		
P04	Porta de Goro de Madeira Pintada na Cor Branco Neve com Barra de Apoio PCD - 0.90x2.10m	0,900	2,100	2			PAREDES EM BLOCO DE GESSO COMUM (VEDAÇÕES ENTREFERRO)		
P05	Porta de Goro de Vidro Blindado Incolor - 0.80x2.10m	0,800	2,100	1			BANCADA/DIVISÓRIA EXISTENTE		
P06	Porta de Goro de Vidro Blindado Incolor - 0.80x2.10m	0,800	2,100	2				BANCADA/DIVISÓRIA NOVA	
P07	Porta de Goro de Vidro Blindado Incolor com Estrutura de Alumínio Preto Falso 2 Faltas - 2.00x2.10m	2,000	2,100	1		QUANTITATIVO DE PAREDES INTERNAS A CONSTRUIR - POR PAVIMENTO			
P10	Porta de Correr em Vidro Blindado Incolor com Estrutura de Alumínio Preto Falso 4 Faltas (2 de correr / 2 falsas) - 3.80x2.10m	3,800	2,100	1	LEGENDA	NOME	ÁREA (m²)	Comentários	
P11	Porta de Correr em Vidro Blindado Incolor com Estrutura de Alumínio Preto Falso 2 Faltas - 1.80x2.10m	1,800	2,100	1	D02	Drywall de Gesso Acartonado RU, Dupla Face, Estruturado c/ Peças Metálicas, E=10,00cm	1,23	VEDAÇÃO DE VÃO DE ESQUADRIAS REMOVIDAS	
P17	Porta de Goro em Alumínio Fritado na Cor Preta (Box)	0,600	1,600	4	D03	Drywall de Gesso Acartonado RU, Dupla Face, Estruturado c/ Peças Metálicas, E=10,00cm	8,07	VEDAÇÃO DE VÃO DE ESQUADRIAS REMOVIDAS	
P18	Porta de Goro em Alumínio Fritado na Cor Preta (Box)	0,800	1,600	2	D04	Drywall de Gesso Acartonado ST, Dupla Face, Estruturado c/ Peças Metálicas, E=10,00cm	5,10	VEDAÇÃO DE VÃO DE ESQUADRIAS REMOVIDAS	
2º PAVIMENTO	P01 Porta de Goro de Madeira Pintada na Cor Branco Neve - 0.80x2.10m	0,800	2,100	7	D05	Drywall de Gesso Acartonado ST, Dupla Face, Estruturado c/ Peças Metálicas, E=10,00cm	32,09	VEDAÇÃO DE VÃO DE ESQUADRIAS REMOVIDAS	
P02	Porta de Goro de Madeira Pintada na Cor Branco Neve 0.60x2.10m	0,600	2,100	1	ÁREA TÉCNICA	LA1	Pintura em Tinta Latex Suvilux ou Similar, Cor Branco Neve RM181,Acabamento: A	170,85	
P03	Porta de Goro de Madeira Pintada na Cor Branco Neve com Vitor em Vidro Incolor 20x80cm - 0.80x2.10m	0,800	2,100	13		REB	Reboco, Espessura 2,5cm	87,82	
P04	Porta de Goro de Madeira Pintada na Cor Branco Neve com Barra de Apoio PCD - 0.90x2.10m	0,900	2,100	2		CAI	Revestimento Cerâmico Elipse ou Similar, Forma Branco BR 32,5x59,0cm	19,40	
P05	Porta de Goro de Vidro Blindado Incolor - 0.80x2.10m	0,800	2,100	2		PAVIMENTO TERREO	C01	Bloco Cerâmico, E= 9,00cm	10,23
P06	Porta de Goro de Vidro Blindado Incolor - 0.80x2.10m	0,800	2,100	5	CE1	Drywall de Gesso Acartonado RU, Dupla Face, Estruturado c/ Peças Metálicas, E=8,00cm	22,39		
P07	Porta de Goro de Vidro Blindado Incolor com Estrutura de Alumínio Preto Falso 2 Faltas - 2.00x2.10m	2,000	2,100	1	D01	Drywall de Gesso Acartonado ST, Dupla Face, Estruturado c/ Peças Metálicas, E=8,00cm	68,48		
P12	Porta de Correr em Vidro Blindado Incolor com Estrutura de Alumínio Preto Falso 2 Faltas - 2.40x2.10m	2,400	2,100	1	CE1	Paredes em Bloco de Gesso Comum, E=8,00cm	23,26	VEDAÇÃO DE ENTREFERRO	
P13	Porta de Correr em Vidro Blindado Incolor com Estrutura de Alumínio Preto Falso 2 Faltas - 2.40x2.10m	2,400	2,100	1	C02	Pintura Cerâmica Quatro Suvilux ou Similar, Cor Alameda Espessa RM167 Fosco	40,12		
P14	Porta de Goro de Alumínio Fritado na Cor Preto - 0.80x2.10m	0,800	2,100	2	LA1	Pintura em Tinta Acrilica em Amarelo Colôny, later Labina ou Similar, Corne Variáveis	20,32		
P17	Porta de Goro em Alumínio Fritado na Cor Preta (Box)	0,600	1,600	4	LA1	Pintura em Tinta Acrilica Suvilux ou Similar, Cor Branco Neve RM181,Acabamento: A	826,73		
P18	Porta de Goro em Alumínio Fritado na Cor Preta (Box)	0,800	1,600	2	REB	Reboco, Espessura 1,5cm	20,47		
3º PAVIMENTO	P01 Porta de Goro de Madeira Pintada na Cor Branco Neve - 0.80x2.10m	0,800	2,100	6	CAI	Revestimento Cerâmico Elipse ou Similar, Forma Branco BR 32,5x59,0cm	182,81		
P02	Porta de Goro de Madeira Pintada na Cor Branco Neve 0.60x2.10m	0,600	2,100	1	PL1	Rodapé de Poliestireno Branco, H=5,00cm	8,57		
P03	Porta de Goro de Madeira Pintada na Cor Branco Neve com Vitor em Vidro Incolor 20x80cm - 0.80x2.10m	0,800	2,100	7	1º PAVIMENTO	D01	Drywall de Gesso Acartonado RU, Dupla Face, Estruturado c/ Peças Metálicas, E=8,00cm	38,85	
P04	Porta de Goro de Madeira Pintada na Cor Branco Neve com Barra de Apoio PCD - 0.90x2.10m	0,900	2,100	2	D04	Drywall de Gesso Acartonado RU, Dupla Face, Estruturado c/ Peças Metálicas, E=14,00cm	1,17		
P05	Porta de Goro de Vidro Blindado Incolor - 0.80x2.10 m	0,800	2,100	2	D05	Drywall de Gesso Acartonado ST, Dupla Face, Estruturado c/ Peças Metálicas, E=8,00 cm	415,55		
P06	Porta de Goro de Vidro Blindado Incolor com Estrutura de Alumínio Preto Falso 2 Faltas - 2.00x2.10m	2,000	2,100	1	CE1	Paredes em Bloco de Gesso Comum, E=8,00cm	51,04	varia	
P12	Porta de Correr em Vidro Blindado Incolor com Estrutura de Alumínio Preto Falso 2 Faltas - 2.40x2.10m	2,400	2,100	1	C02	Pintura Cerâmica Quatro Suvilux ou Similar, Cor Alameda Espessa RM167 Fosco	92,25		
P13	Porta de Correr em Vidro Blindado Incolor com Estrutura de Alumínio Preto Falso 2 Faltas - 2.40x2.10m	2,400	2,100	1	PL1	Pintura em Tinta Latex Suvilux ou Similar, Cor Branco Neve RM181,Acabamento: A	1.647,46		
P14	Porta de Goro de Alumínio Fritado na Cor Preto - 0.80x2.10m	0,800	1,600	4	CAI	Revestimento Cerâmico Elipse ou Similar, Forma Branco BR 32,5x59,0cm	215,29		
P17	Porta de Goro em Alumínio Fritado na Cor Preta (Box)	0,600	1,600	4	REB	Reboco, Espessura 1,5cm	26,52		
P18	Porta de Goro em Alumínio Fritado na Cor Preta (Box)	0,800	1,600	2	PL1	Rodapé de Poliestireno Branco, H=5,00cm	8,57		
COBERTURA	P04 Porta de Goro de Alumínio Fritado na Cor Preto - 0.80x2.10m	0,800	2,100	2	1º PAVIMENTO	D01	Drywall de Gesso Acartonado RU, Dupla Face, Estruturado c/ Peças Metálicas, E=8,00cm	49,34	VEDAÇÃO DE ENTREFERRO
TOTAL				152	LA1	Pintura em Tinta Latex Suvilux ou Similar, Cor Branco Neve RM181,Acabamento: A	1.912,72		
QUANTITATIVO DE JANELAS A CONSTRUIR - POR PAVIMENTO					QUANTITATIVO DE DECORAÇÕES - TOTAL				
MODELO	DESCRIÇÃO	VÃO ACABADO LARGURA (m)	ALTURA (m)	VÃO OSSO LARGURA (m)	ALTURA (m)	QTD	DESCRIÇÃO	QTD	
PAVIMENTO TERREO	J02 Janela tipo Maquim em Perfil de Alumínio Preto e Vedação em Vidro Blindado Incolor - 0,55m x 0,45m/1,50m	0,490	0,390	0,550	0,450	1	Bacia Sanitária	32	
	J03 Janela tipo Maquim em Perfil de Alumínio Preto e Vedação em Vidro Blindado Incolor - 0,55m x 0,45m/1,50m	0,490	0,440	0,550	0,500	1	Barra de Apoio PCD Reclinável em Inox	8	
	J04 Janela tipo Maquim em Perfil de Alumínio Preto e Vedação em Vidro Blindado Incolor - 0,70m x 0,45m/1,50m	0,640	0,440	0,700	0,500	1	Barra de Apoio PCD em Inox - 80x80	8	
	J05 Janela tipo Maquim em Perfil de Alumínio Preto e Vedação em Vidro Blindado Incolor - 0,70m x 0,45m/1,50m	0,640	0,390	0,730	0,450	1	Chuveiro de Paredão em Inox	10	
	J06 Janela tipo Maquim em Perfil de Alumínio Preto e Vedação em Vidro Blindado Incolor - 0,70m x 0,45m/1,50m	0,890	0,390	0,950	0,500	3	Cuba Cerâmica Oval de Embutir - 33,0x45,0cm	25	
	J07 Janela tipo Maquim em Perfil de Alumínio Preto e Vedação em Vidro Blindado Incolor - 0,80x2.10m	0,890	0,440	0,950	0,500	2	Cuba Retangular de Embutir em inox - 40x60x5cm	8	
	J12 Janela tipo Maquim em Perfil de Alumínio Preto e Vedação em Vidro Blindado Incolor - 2 Faltas - 1,05m x 0,50m/2,00m	0,940	0,440	1,000	0,500	2	Lavatório Suspensa	15	
	J13 Janela tipo Maquim em Perfil de Alumínio Preto e Vedação em Vidro Blindado Incolor - 4 Faltas - 1,50m x 0,50m/1,55m	1,440	0,440	1,500	0,500	1			
	J14 Janela tipo Maquim em Perfil de Alumínio Preto e Vedação em Vidro Blindado Incolor - 4 Faltas - 1,50m x 0,50m/1,55m	1,890	0,390	1,950	0,450	1			
	J15 Janela tipo Maquim em Perfil de Alumínio Preto e Vedação em Vidro Blindado Incolor - 4 Faltas - 1,50m x 0,50m/1,55m	1,890	0,390	1,950	0,450	1			
	J16 Janela tipo Maquim em Perfil de Alumínio Preto e Vedação em Vidro Blindado Incolor - 4 Faltas - 3,00m x 0,45m/1,50m	2,890	0,390	3,000	0,450	1			
	1º PAVIMENTO	J01 Janela tipo Maquim em Perfil de Alumínio Preto e Vedação em Vidro Blindado Incolor - 0,55m x 0,45m/1,50m	0,390	0,340	0,450	0,400	1		
J02	Janela tipo Maquim em Perfil de Alumínio Preto e Vedação em Vidro Blindado Incolor - 0,55m x 0,45m/1,50m	0,490	0,390	0,550	0,450	1			
J06	Janela tipo Maquim em Perfil de Alumínio Preto e Vedação em Vidro Blindado Incolor - 0,70m x 0,45m/1,50m	0,640	0,390	0,730	0,450	1			
J07	Janela tipo Maquim em Perfil de Alumínio Preto e Vedação em Vidro Blindado Incolor - 0,70m x 0,45m/1,50m	0,890	0,390	0,950	0,450	1			
J10	Janela tipo Maquim em Perfil de Alumínio Preto e Vedação em Vidro Blindado Incolor - 0,80x2.10m	0,940	0,390	1,000	0,450	1			
J11	Janela tipo Maquim em Perfil de Alumínio Preto e Vedação em Vidro Blindado Incolor - 2 Faltas - 1,45m x 0,45m/1,50m	1,390	0,390	1,450	0,450	1			
J12	Janela tipo Maquim em Perfil de Alumínio Preto e Vedação em Vidro Blindado Incolor - 2 Faltas - 1,45m x 0,45m/1,50m	1,890	0,390	1,950	0,450	1			
J13	Janela tipo Maquim em Perfil de Alumínio Preto e Vedação em Vidro Blindado Incolor - 4 Faltas - 3,00m x 0,45m/1,50m	2,890	0,390	3,000	0,450	1			
J14	Janela tipo Maquim em Perfil de Alumínio Preto e Vedação em Vidro Blindado Incolor - 4 Faltas - 3,00m x 0,45m/1,50m	2,890	0,390	3,000	0,450	1			
J15	Janela tipo Maquim em Perfil de Alumínio Preto e Vedação em Vidro Blindado Incolor - 4 Faltas - 3,00m x 0,45m/1,50m	2,890	0,390	3,000	0,450	1			
J16	Janela tipo Maquim em Perfil de Alumínio Preto e Vedação em Vidro Blindado Incolor - 4 Faltas - 3,00m x 0,45m/1,50m	2,890	0,390	3,000	0,450	1			
J17	Janela tipo Maquim em Perfil de Alumínio Preto e Vedação em Vidro Blindado Incolor - 4 Faltas - 3,00m x 0,45m/1,50m	2,890	0,390	3,000	0,450	1			
J18	Janela tipo Maquim em Perfil de Alumínio Preto e Vedação em Vidro Blindado Incolor - 4 Faltas - 3,00m x 0,45m/1,50m	2,890	0,390	3,000	0,450	1			
J19	Janela tipo Maquim em Perfil de Alumínio Preto e Vedação em Vidro Blindado Incolor - 4 Faltas - 3,00m x 0,45m/1,50m	2,890	0,390	3,000	0,450	1			
J20	Janela tipo Maquim em Perfil de Alumínio Preto e Vedação em Vidro Blindado Incolor - 4 Faltas - 3,00m x 0,45m/1,50m	2,890	0,390	3,000	0,450	1			
J21	Janela tipo Maquim em Perfil de Alumínio Preto e Vedação em Vidro Blindado Incolor - 4 Faltas - 3,00m x 0,45m/1,50m	2,890	0,390	3,000	0,450	1			
J22	Janela tipo Maquim em Perfil de Alumínio Preto e Vedação em Vidro Blindado Incolor - 4 Faltas - 3,00m x 0,45m/1,50m	2,890	0,390	3,000	0,450	1			
J23	Janela tipo Maquim em Perfil de Alumínio Preto e Vedação em Vidro Blindado Incolor - 4 Faltas - 3,00m x 0,45m/1,50m	2,890	0,390	3,000	0,450	1			
J24	Janela tipo Maquim em Perfil de Alumínio Preto e Vedação em Vidro Blindado Incolor - 4 Faltas - 3,00m x 0,45m/1,50m	2,890	0,390	3,000	0,450	1			
J25	Janela tipo Maquim em Perfil de Alumínio Preto e Vedação em Vidro Blindado Incolor - 4 Faltas - 3,00m x 0,45m/1,50m	2,890	0,390	3,000	0,450	1			
J26	Janela tipo Maquim em Perfil de Alumínio Preto e Vedação em Vidro Blindado Incolor - 4 Faltas - 3,00m x 0,45m/1,50m	2,890	0,390	3,000	0,450	1			
J27	Janela tipo Maquim em Perfil de Alumínio Preto e Vedação em Vidro Blindado Incolor - 4 Faltas - 3,00m x 0,45m/1,50m	2,890	0,390	3,000	0,450	1			
J28	Janela tipo Maquim em Perfil de Alumínio Preto e Vedação em Vidro Blindado Incolor - 4 Faltas - 3,00m x 0,45m/1,50m	2,890	0,390	3,000	0,450	1			
J29	Janela tipo Maquim em Perfil de Alumínio Preto e Vedação em Vidro Blindado Incolor - 4 Faltas - 3,00m x 0,45m/1,50m	2,890	0,390	3,000	0,450	1			
J30	Janela tipo Maquim em Perfil de Alumínio Preto e Vedação em Vidro Blindado Incolor - 4 Faltas - 3,00m x 0,45m/1,50m	2,890	0,390	3,000	0,450	1			
J31	Janela tipo Maquim em Perfil de Alumínio Preto e Vedação em Vidro Blindado Incolor - 4 Faltas - 3,00m x 0,45m/1,50m	2,890	0,390	3,000	0,450	1			
J32	Janela tipo Maquim em Perfil de Alumínio Preto e Vedação em Vidro Blindado Incolor - 4 Faltas - 3,00m x 0,45m/1,50m	2,890	0,390	3,000	0,450	1			
J33	Janela tipo Maquim em Perfil de Alumínio Preto e Vedação em Vidro Blindado Incolor - 4 Faltas - 3,00m x 0,45m/1,50m	2,890	0,390	3,000	0,450	1			
J34	Janela tipo Maquim em Perfil de Alumínio Preto e Vedação em Vidro Blindado Incolor - 4 Faltas - 3,00m x 0,45m/1,50m	2,890	0,390	3,000	0,450	1			
J35	Janela tipo Maquim em Perfil de Alumínio Preto e Vedação em Vidro Blindado Incolor - 4 Faltas - 3,00m x 0,45m/1,50m	2,890	0,390	3,000	0,450	1			
J36	Janela tipo Maquim em Perfil de Alumínio Preto e Vedação em Vidro Blindado Incolor - 4 Faltas - 3,00m x 0,45m/1,50m	2,890	0,390	3,000	0,450	1			
J37	Janela tipo Maquim em Perfil de Alumínio Preto e Vedação em Vidro Blindado Incolor - 4 Faltas - 3,00m x 0,45m/1,50m	2,890	0,390	3,000	0,450	1			
J38	Janela tipo Maquim em Perfil de Alumínio Preto e Vedação em Vidro Blindado Incolor - 4 Faltas - 3,00m x 0,45m/1,50m	2,890	0,390	3,000	0,450	1			
J39	Janela tipo Maquim em Perfil de Alumínio Preto e Vedação em Vidro Blindado Incolor - 4 Faltas - 3,00m x 0,45m/1,50m	2,890	0,390	3,000	0,450	1			
J40	Janela tipo Maquim em Perfil de Alumínio Preto e Vedação em Vidro Blindado Incolor - 4 Faltas - 3,00m x 0,45m/1,50m	2,890	0,390	3,000	0,450	1			
J41	Janela tipo Maquim em Perfil de Alumínio Preto e Vedação em Vidro Blindado Incolor - 4 Faltas - 3,00m x 0,45m/1,50m	2,890	0,390	3,000	0,450	1			
J42	Janela tipo Maquim em Perfil de Alumínio Preto e Vedação em Vidro Blindado Incolor - 4 Faltas - 3,00m x 0,45m/1,50m	2,890	0,390	3,000	0,450	1			
J43	Janela tipo Maquim em Perfil de Alumínio Preto e Vedação em Vidro Blindado Incolor - 4 Faltas - 3,00m x 0,45m/1,50m	2,890	0,390	3,000	0,450	1			
J44	Janela tipo Maquim em Perfil de Alumínio Preto e Vedação em Vidro Blindado Incolor - 4 Faltas - 3,00m x 0,45m/1,50m	2,890	0,390	3,000	0,450	1			
J45	Janela tipo Maquim em Perfil de Alumínio Preto e Vedação em Vidro Blindado Incolor - 4 Faltas - 3,00m x 0,45m/1,50m	2,890	0,390	3,000	0,450	1			
J46	Janela tipo Maquim em Perfil de Alumínio Preto e Vedação em Vidro Blindado Incolor - 4 Faltas - 3,00m x 0,45m/1,50m	2,890	0,390	3,000	0,450	1			
J47	Janela tipo Maquim em Perfil de Alumínio Preto e Vedação em Vidro Blindado Incolor - 4 Faltas - 3,00m x 0,45m/1,50m	2,890	0,390	3,000	0,450	1			
J48	Janela tipo Maquim em Perfil de Alumínio Preto e Vedação em Vidro Blindado Incolor - 4 Faltas - 3,00m x 0,45m/1,50m	2,890	0,390	3,000	0,450	1			
J49	Janela tipo Maquim em Perfil de Alumínio Preto e Vedação em Vidro Blindado Incolor - 4 Faltas - 3,00m x 0,45m/1,50m	2,890	0,390	3,000	0,450	1			
J50	Janela tipo Maquim em Perfil de Alumínio Preto e Vedação em Vidro Blindado Incolor - 4 Faltas - 3,00m x 0,45m/1,50m	2,890	0,390	3,000	0,450	1			
J51	Janela tipo Maquim em Perfil de Alumínio Preto e Vedação em Vidro Blindado Incolor - 4 Faltas - 3,00m x 0,45m/1,50m	2,890	0,390	3,000	0,450	1			
J52	Janela tipo Maquim em Perfil de Alumínio Preto e Vedação em Vidro Blindado Incolor - 4 Faltas - 3,00m x 0,45m/1,50m	2,890	0,390	3,000	0,450	1			
J53	Janela tipo Maquim em Perfil de Alumínio Preto e Vedação em Vidro Blindado Incolor - 4 Faltas - 3,00m x 0,45m/1,50m	2,890	0,390	3,000	0,450	1			
J54	Janela tipo Maquim em Perfil de Alumínio Preto e Vedação em Vidro Blindado Incolor - 4 Faltas - 3,00m x 0,45m/1,50m	2,890	0,390	3,000	0,450	1			
J55	Janela tipo Maquim em Perfil de Alumínio Preto e Vedação em Vidro Blindado Incolor - 4 Faltas - 3,00m x 0,45m/1,50m	2,890	0,390	3,000	0,450	1			
J56	Janela tipo Maquim em Perfil de Alumínio Preto e Vedação em Vidro Blindado Incolor - 4 Faltas - 3,00m x 0,45m/1,50m	2,890	0,390	3,000	0,450	1			
J57	Janela tipo Maquim em Perfil de Alumínio Preto e Vedação em Vidro Blindado Incolor - 4 Faltas - 3,00m x 0,45m/1,50m	2,890	0,390	3,0					

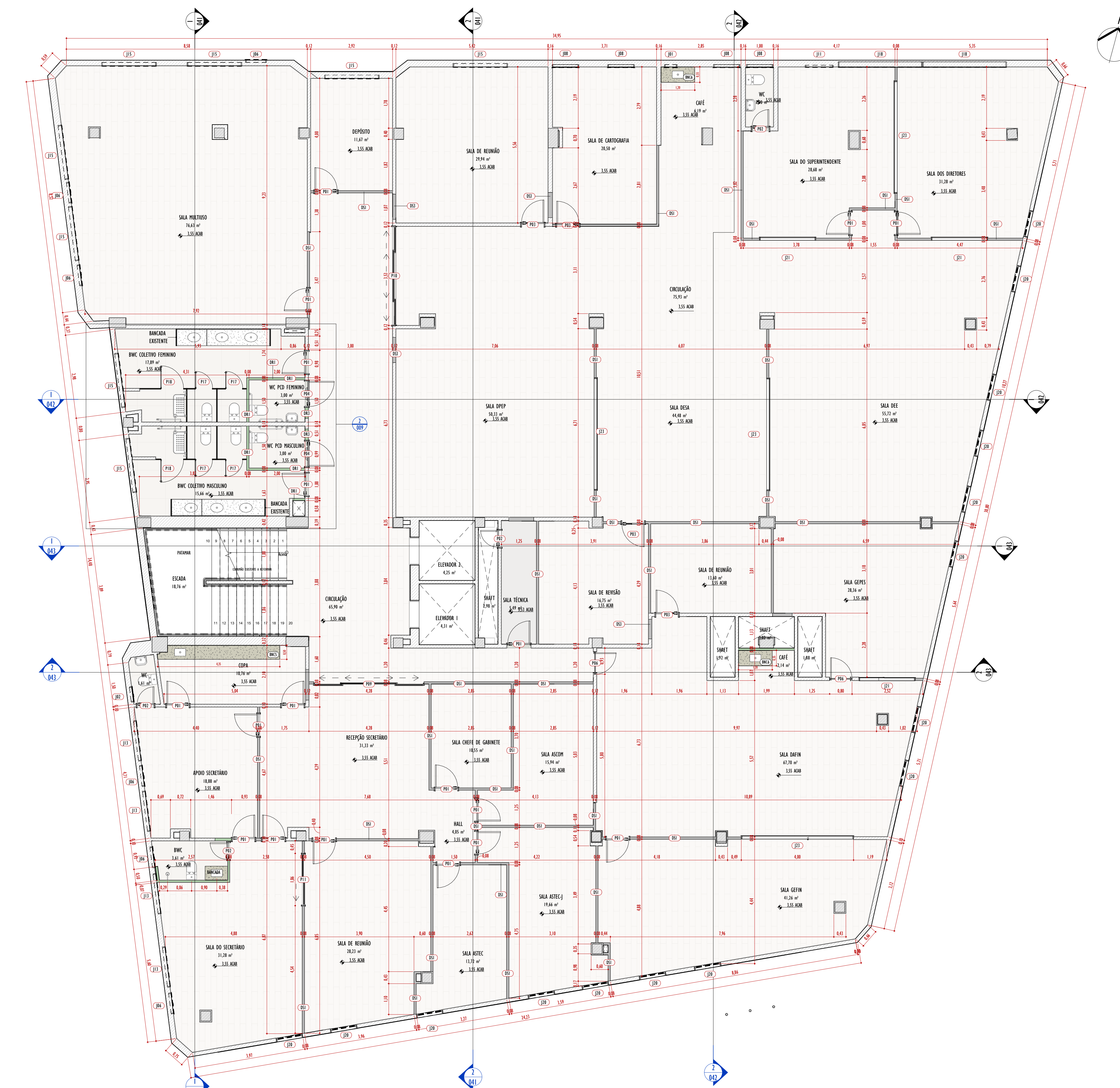

PLANTA BAIXA 1º PAVIMENTO - TÉCNICO
1 : 35

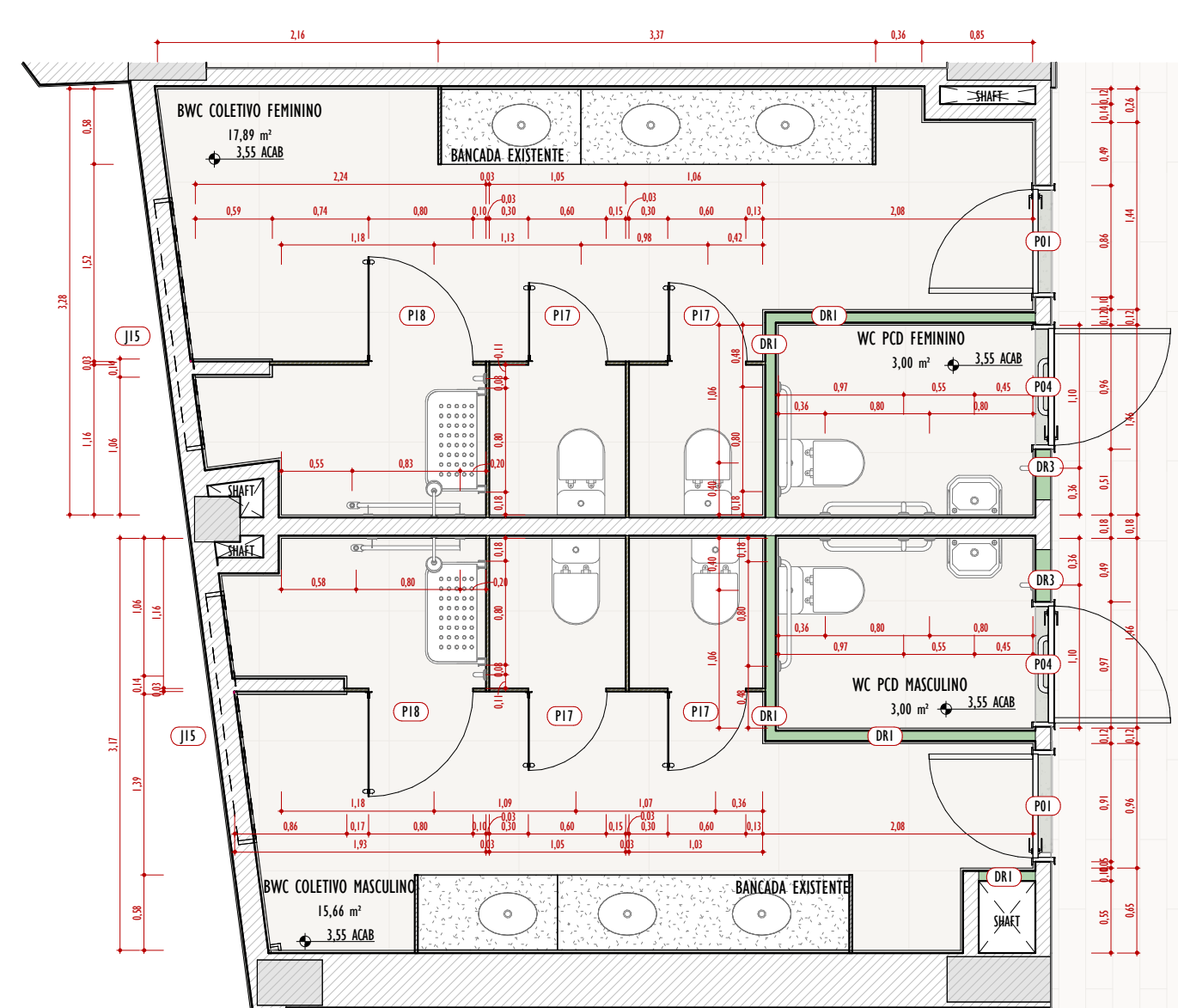

2 PLANTA BAIXA 1º PAVIMENTO - TÉCNICO - DETALHE BANHEIROS
1 : 50

QUANTITATIVO DE PORTAS A CONSTRUIR - POR PAVIMENTO					LEGENDA DE VEDAÇÃO/DIVISÓRIAS	
LEGENDA	DESCRIÇÃO	VÃO LARGURA (m)	ALTURA (m)	QTD	REPRESENTAÇÃO	DESCRIÇÃO
ÁREA TÉCNICA	P15 Porta de Gelo de Alumínio Fritado na Cor Preto - 0.80x2.10m	0,800	2,100	2		PAREDE EXISTENTE
	P20 Porta de Gelo de Ferro Metalon Pintada em Esmalte Sintético na Cor Branco Neve - 1.50x2.10m	1,500	2,100	3		
	P21 Portão Basculante de Alumínio Fritado na Cor Preto - 3.30x2,05m	3,300	2,050	2		PILAR EXISTENTE
	P01 Porta de Gelo de Madeira Pintada na Cor Branco Neve - 0.80x2.10m	0,800	2,100	7		
	P02 Porta de Gelo de Madeira Pintada na Cor Branco Neve 0.60x2.10m	0,600	2,100	4		BLOCO CERÂMICO
	P03 Porta de Gelo de Madeira Pintada na Cor Branco Neve com Vitor em Vidro Incolor 20x80cm - 0.80x2.10m	0,800	2,100	1		
	P04 Porta de Gelo de Madeira Pintada na Cor Branco Neve com Barra de Apoio PCD - 0.90x2.10m	0,900	2,100	2		DRYWALL DE GESSO ACARTONADO ST, DUPLA FACE, ESTRUTURADO C/ PEÇAS METÁLICAS.
	P06 Porta de Gelo de Vidro Blindado Incolor - 0.80x2.10 m	0,800	2,100	1		
	P07 Porta de Gelo Pivante de Vidro Blindado Incolor 0.77x2.10m (Em Cortina de Vidro)	0,772	2,100	2		DRYWALL DE GESSO ACARTONADO RU, DUPLA FACE, ESTRUTURADO C/ PEÇAS METÁLICAS.
	P08 Porta de Correr de Vidro Blindado Incolor com Estrutura de Alumínio Preto Fosc 2 Folhas - 2.00x2.10m	2,000	2,100	1		
P10 Porta de Correr em Vidro Blindado Incolor com Estrutura de Alumínio Preto Fosc 4 Folhas (2 de correr / 2 fixas) - 3.80x2.10m	3,500	2,100	1		PAREDES EM BLOCO DE GESSO COMUM (VEDAÇÕES ENTREFORRO)	
P16 Porta de Correr de Alumínio Fritado na Cor Preto (Box)	0,800	2,100	3			
P17 Porta de Gelo em Alumínio Fritado na Cor Preto (Box)	0,600	1,600	4		LEGENDA DE BANCADAS/DIVISÓRIAS	
P18 Porta de Gelo em Alumínio Fritado na Cor Preto (Box)	0,800	1,600	2			
P19 Porta de Gelo de Ferro Metalon Pintada em Esmalte Sintético na Cor Branco Neve - 1.50x2.10m	1,470	2,100	1		BANCADA/DIVISÓRIA EXISTENTE	
	BANCADA/DIVISÓRIA NOVA					BANCADA/DIVISÓRIA NOVA
QUANTITATIVO DE PAREDES INTERNAS A CONSTRUIR - POR PAVIMENTO						
LEGENDA	NOME	ÁREA (m²)	Comentários			
DR2	Drywall de Gesso Acartonado RU, Dupla Face, Estruturado c/ Peças Metálicas. E=0,00m	1,23	VEDAÇÃO DE VÃO DE ESCADARIA DEVIDUA			
DR3	Drywall de Gesso Acartonado RU, Dupla Face, Estruturado c/ Peças Metálicas. E=12m	8,07	VEDAÇÃO DE VÃO DE ESCADARIA DEVIDUA			
DS2	Drywall de Gesso Acartonado ST, Dupla Face, Estruturado c/ Peças Metálicas. E=0,00m	5,10	VEDAÇÃO DE VÃO DE ESCADARIA DEVIDUA			
DS3	Drywall de Gesso Acartonado ST, Dupla Face, Estruturado c/ Peças Metálicas. E=1,00m	32,09	VEDAÇÃO DE VÃO DE ESCADARIA DEVIDUA			
ÁREA TÉCNICA	LA1	Pintura em Tinta Latex Sutil ou Similar. Cor: Branco Neve RM181-Acetonato: A	10,85			
	REB	Reboco, Espessura 1,5cm	87,02			
CM1	Revestimento Cerâmico Branco ou Similar. Forma Branco BR 32,5x9,0cm	19,50				
PAVIMENTO TERREO						
GE1	Bloco Cerâmico, E= 9,00cm	10,23				
DR1	Drywall de Gesso Acartonado RU, Dupla Face, Estruturado c/ Peças Metálicas. E=0,00m	22,39				
DS1	Drywall de Gesso Acartonado ST, Dupla Face, Estruturado c/ Peças Metálicas. E=0,00m	68,48				
GE1	Paredes em Bloco de Gesso Comum, E=0,00m	23,26	VEDAÇÃO DE ENTREFORRO			
CQ1	Pintura Cerâmica Quaternária Sutil ou Similar. Cor: Avenida Expressa RM762 Fosc	40,12				
RE1	Pintura em Tinta Acrílica em Janelas, Colunas, Arco Urbano ou Similar. Cor: Vaníliões	20,52				
LA1	Pintura em Tinta Latex Sutil ou Similar. Cor: Branco Neve RM181-Acetonato: A	826,73				
REB	Reboco, Espessura 1,5cm	20,47				
CM1	Revestimento Cerâmico Branco ou Similar. Forma Branco BR 32,5x9,0cm	18,81				
RL1	Rodapé de Poliestireno Branco, H=3,00cm	6,97				
1º PAVIMENTO						
DR1	Drywall de Gesso Acartonado RU, Dupla Face, Estruturado c/ Peças Metálicas. E=0,00m	38,85				
DR4	Drywall de Gesso Acartonado RU, Dupla Face, Estruturado c/ Peças Metálicas. E=0,00m	1,37				
DS1	Drywall de Gesso Acartonado ST, Dupla Face, Estruturado c/ Peças Metálicas. E=0,00m	415,55				
GE1	Paredes em Bloco de Gesso Comum, E=0,00m	51,04	varia			
CQ1	Pintura Cerâmica Quaternária Sutil ou Similar. Cor: Avenida Expressa RM762 Fosc	92,25				
LA1	Pintura em Tinta Latex Sutil ou Similar. Cor: Branco Neve RM181-Acetonato: A	1.667,46				
CM1	Revestimento Cerâmico Branco ou Similar. Forma Branco BR 32,5x9,0cm	21,29				
RL1	Rodapé de Poliestireno Branco, H=3,00cm	26,32				
2º PAVIMENTO						
DR1	Drywall de Gesso Acartonado RU, Dupla Face, Estruturado c/ Peças Metálicas. E=0,00m	27,41				
DS1	Drywall de Gesso Acartonado ST, Dupla Face, Estruturado c/ Peças Metálicas. E=0,00m	432,09				
GE1	Paredes em Bloco de Gesso Comum, E=0,00m	49,34	VEDAÇÃO DE ENTREFORRO			
LA1	Pintura em Tinta Latex Sutil ou Similar. Cor: Branco Neve RM181-Acetonato: A	1.912,72				
CM1	Revestimento Cerâmico Branco ou Similar. Forma Branco BR 32,5x9,0cm	176,58				
RL1	Rodapé de Poliestireno Branco, H=3,00cm	28,25				
DR1	Drywall de Gesso Acartonado RU, Dupla Face, Estruturado c/ Peças Metálicas. E=0,00m	49,53				
DS1	Drywall de Gesso Acartonado ST, Dupla Face, Estruturado c/ Peças Metálicas. E=0,00m	449,04				
GE1	Paredes em Bloco de Gesso Comum, E=0,00m	21,95	varia			
LA1	Pintura em Tinta Latex Sutil ou Similar. Cor: Branco Neve RM181-Acetonato: A	1.726,30				
CM1	Revestimento Cerâmico Branco ou Similar. Forma Branco BR 32,5x9,0cm	171,71				
RL1	Rodapé de Poliestireno Branco, H=3,00cm	26,10				
COBERTURA	LA1	Pintura em Tinta Latex Sutil ou Similar. Cor: Branco Neve RM181-Acetonato: A	45,90	defini		
TOTAL		9.176,09				
QUANTITATIVO DE PEÇAS HIDROSANITÁRIAS - TOTAL						
MODELO	DESCRIÇÃO	QTD				
1º PAVIMENTO						
BK4	BANCADA DE GRANTO SANTA CECILIA - 0,80x0,50m	1				
BK5	BANCADA DE GRANTO SANTA CECILIA - 4,35x0,50m	1				
BK6	BANCADA DE GRANTO SANTA CECILIA - 2,00x0,50m	2				
2º PAVIMENTO						
BK6	BANCADA DE GRANTO SANTA CECILIA - 1,20x0,50m	1				
BK7	BANCADA DE GRANTO SANTA CECILIA - 1,45x0,50m	1				
BK8	BANCADA DE GRANTO SANTA CECILIA - 1,75x0,50m	1				
PAVIMENTO TERREO						
BK1	BANCADA REFEITÓRIO 01 - 1,20x0,50m	1				
BK2	BANCADA REFEITÓRIO 02 - 2,30x0,50m	1				
BK3	BANCADA REFEITÓRIO 03 - 1,80x0,50m / L=0,50m (EA)	1				
QUANTITATIVO DE DIVISÓRIAS - POR PAVIMENTO						
LEGENDA	DESCRIÇÃO	QTD				
1º PAVIMENTO						
DV3	DIVISÓRIA DE GRANTO SANTA CECILIA - BVC MASCLINO 1 PAVIMENTO	1				
DV4	DIVISÓRIA DE GRANTO SANTA CECILIA - BVC FEMININO 1 PAVIMENTO	1				
2º PAVIMENTO						
DV5	DIVISÓRIA DE GRANTO SANTA CECILIA - BVC MASCLINO 2 PAVIMENTO	1				
DV6	DIVISÓRIA DE GRANTO SANTA CECILIA - BVC FEMININO 2 PAVIMENTO	1				
3º PAVIMENTO						
DV7	DIVISÓRIA DE GRANTO SANTA CECILIA - BVC MASCLINO 3 PAVIMENTO	1				
DV8	DIVISÓRIA DE GRANTO SANTA CECILIA - BVC FEMININO 3 PAVIMENTO	1				
TERREO						
DV1	DIVISÓRIA DE GRANTO SANTA CECILIA - BVC MASCLINO TERREO	1				
DV2	DIVISÓRIA DE GRANTO SANTA CECILIA - BVC FEMININO TERREO	1				
TOTAL					1	
QUANTITATIVO DE BANCADAS - POR PAVIMENTO						
MODELO	DESCRIÇÃO	QTD				
1º PAVIMENTO						
BK4	BANCADA DE GRANTO SANTA CECILIA - 0,80x0,50m	1				
BK5	BANCADA DE GRANTO SANTA CECILIA - 4,35x0,50m	1				
BK6	BANCADA DE GRANTO SANTA CECILIA - 2,00x0,50m	2				
2º PAVIMENTO						
BK6	BANCADA DE GRANTO SANTA CECILIA - 1,20x0,50m	1				
BK7	BANCADA DE GRANTO SANTA CECILIA - 1,45x0,50m	1				
BK8	BANCADA DE GRANTO SANTA CECILIA - 1,75x0,50m	1				
PAVIMENTO TERREO						
BK1	BANCADA REFEITÓRIO 01 - 1,20x0,50m	1				
BK2	BANCADA REFEITÓRIO 02 - 2,30x0,50m	1				
BK3	BANCADA REFEITÓRIO 03 - 1,80x0,50m / L=0,50m (EA)	1				
QUANTITATIVO DE DIVISÓRIAS - POR PAVIMENTO						
LEGENDA	DESCRIÇÃO	QTD				
1º PAVIMENTO						
DV3	DIVISÓRIA DE GRANTO SANTA CECILIA - BVC MASCLINO 1 PAVIMENTO	1				
DV4	DIVISÓRIA DE GRANTO SANTA CECILIA - BVC FEMININO 1 PAVIMENTO	1				
2º PAVIMENTO						
DV5	DIVISÓRIA DE GRANTO SANTA CECILIA - BVC MASCLINO 2 PAVIMENTO	1				
DV6	DIVISÓRIA DE GRANTO SANTA CECILIA - BVC FEMININO 2 PAVIMENTO	1				
3º PAVIMENTO						
DV7	DIVISÓRIA DE GRANTO SANTA CECILIA - BVC MASCLINO 3 PAVIMENTO	1				
DV8	DIVISÓRIA DE GRANTO SANTA CECILIA - BVC FEMININO 3 PAVIMENTO	1				
TERREO						
DV1	DIVISÓRIA DE GRANTO SANTA CECILIA - BVC MASCLINO TERREO	1				
DV2	DIVISÓRIA DE GRANTO SANTA CECILIA - BVC FEMININO TERREO	1				
TOTAL					1	
QUANTITATIVO DE PEÇAS HIDROSANITÁRIAS - TOTAL						
MODELO	DESCRIÇÃO	QTD				
1º PAVIMENTO						
J02	Janela tipo Maximar em Perfil de Alumínio Preto e Vedação em Vidro Blindado Incolor 0,55m x 0,45m / 1,50m	0,490	0,390	0,550	0,450	1
J03	Janela tipo Maximar em Perfil de Alumínio Preto e Vedação em Vidro Blindado Incolor 0,55m x 0,50m / 1,50m	0,490	0,440	0,550	0,500	3
J05	Janela tipo Maximar em Perfil de Alumínio Preto e Vedação em Vidro Blindado Incolor 0,55m x 0,50m / 1,50m	0,640	0,440	0,700	0,500	1
J06	Janela tipo Maximar em Perfil de Alumínio Preto e Vedação em Vidro Blindado Incolor 0,70m x 0,50m / 1,50m	0,690	0,390	0,750	0,450	6
J08	Janela tipo Maximar em Perfil de Alumínio Preto e Vedação em Vidro Blindado Incolor 0,75m x 0,45m / 1,50m	0,890	0,390	0,950	0,450	3
J11	Janela tipo Maximar em Perfil de Alumínio Preto e Vedação em Vidro Blindado Incolor - 2 Folhas - 1,00m x 0,45m / 1,50m	0,940	0,390	1,000	0,450	1
J13	Janela tipo Maximar em Perfil de Alumínio Preto e Vedação em Vidro Blindado Incolor - 3 Folhas - 1,45m x 0,45m / 1,50m	1,390	0,390	1,450	0,450	4
J15	Janela tipo Maximar em Perfil de Alumínio Preto e Vedação em Vidro Blindado Incolor - 4 Folhas - 1,50m x 0,45m / 1,50m	1,890	0,390	1,950	0,450	9
J18	Janela tipo Maximar em Perfil de Alumínio Preto e Vedação em Vidro Blindado Incolor - 4 Folhas - 1,50m x 0,45m / 1,50m	2,940	0,390	3,000	0,450	2
J20	Janela tipo Maximar em Perfil de Alumínio Preto e Vedação em Vidro Blindado Incolor - 4 Folhas - 1,50m x 0,45m / 1,50m	0,890	1,390	0,950	1,450	15
J21	Janela tipo Maximar em Perfil de Alumínio Preto e Vedação em Vidro Blindado Incolor - 2,00m x 1,00m / 1,10m	1,940	0,940	2,000	1,000	3
J23	Janela tipo Maximar em Perfil de Alumínio Preto e Vedação em Vidro Blindado Incolor - 4,00m x 1,00m / 1,10m	3,940	0,940	4,000	1,000	4
2º PAVIMENTO						
J01	Janela tipo Maximar em Perfil de Alumínio Preto e Vedação em Vidro Blindado Incolor 0,45m x 0,45m / 1,50m	0,390	0,340	0,450	0,400	1
J02	Janela tipo Maximar em Perfil de Alumínio Preto e Vedação em Vidro Blindado Incolor 0,55m x 0,45m / 1,50m	0,490	0,390	0,550	0,450	1
J06	Janela tipo Maximar em Perfil de Alumínio Preto e Vedação em Vidro Blindado Incolor 0,75m x 0,45m / 1,50m	0,690	0,390	0,750	0,450	3
J13	Janela tipo Maximar em Perfil de Alumínio Preto e Vedação em Vidro Blindado Incolor - 3 Folhas - 1,45m x 0,45m / 1,50m	1,390	0,390	1,450	0,450	5
J15	Janela tipo Maximar em Perfil de Alumínio Preto e Vedação em Vidro Blindado Incolor - 4 Folhas - 1,50m x 0,45m / 1,50m	1,890	0,390	1,950	0,450	5
J16	Janela tipo Maximar em Perfil de Alumínio Preto e Vedação em Vidro Blindado Incolor - 4 Folhas - 2,20m x 0,45m / 1,50m	2,390	0,390	2,450	0,450	3
J19	Janela tipo Maximar em Perfil de Alumínio Preto e Vedação em Vidro Blindado Incolor - 8 Folhas - 3,95m x 0,45m / 1,50m	3,890	0,390	3,950	0,450	1
J20	Janela tipo Maximar em Perfil de Alumínio Preto e Vedação em Vidro Blindado Incolor - 4 Folhas - 1,50m x 0,45m / 1,50m	0,890	1,390	0,950	1,450	15
J21	Janela tipo Maximar em Perfil de Alumínio Preto e Vedação em Vidro Blindado Incolor - 2,00m x 1,00m / 1,10m	1,940	0,940	2,000	1,000	6
J23	Janela tipo Maximar em Perfil de Alumínio Preto e Vedação em Vidro Blindado Incolor - 3,45m x 1,00m / 1,10m	3,390	0,940	3,450	1,000	2
3º PAVIMENTO						
J01	Janela tipo Maximar em Perfil de Alumínio Preto e Vedação em Vidro Blindado Incolor 0,45m x 0,45m / 1,50m	0,390	0,340	0,450	0,400	1
J02	Janela tipo Maximar em Perfil de Alumínio Preto e Vedação em Vidro Blindado Incolor 0,55m x 0,45m / 1,50m	0,490	0,390	0,550	0,450	1
J06	Janela tipo Maximar em Perfil de Alumínio Preto e Vedação em Vidro Blindado Incolor 0,75m x 0,45m / 1,50m	0,690	0,390	0,750	0,450	3
J13	Janela tipo Maximar em Perfil de Alumínio Preto e Vedação em Vidro Blindado Incolor - 3 Folhas - 1,45m x 0,45m / 1,50m	1,390	0,390	1,450	0,450	5
J15	Janela tipo Maximar em Perfil de Alumínio Preto e Vedação em Vidro Blindado Incolor - 4 Folhas - 1,50m x 0,45m / 1,50m	1,890	0,390	1,950	0,450	5
J16	Janela tipo Maximar em Perfil de Alumínio Preto e Vedação em Vidro Blindado Incolor - 4 Folhas - 2,20m x 0,45m / 1,50m	2,390	0,390	2,450	0,450	3
J19	Janela tipo Maximar em Perfil de Alumínio Preto e Vedação em Vidro Blindado Incolor - 8 Folhas - 3,95m x 0,45m / 1,50m	3,890	0,390	3,950	0,450	1
J20	Janela tipo Maximar em Perfil de Alumínio Preto e Vedação em Vidro Blindado Incolor - 4 Folhas - 1,50m x 0,45m / 1,50m	0,890	1,390	0,950	1,450	15
J21	Janela tipo Maximar em Perfil de Alumínio Preto e Vedação em Vidro Blindado Incolor - 2,00m x 1,00m / 1,10m	1,940	0,940	2,000	1,000	4
J23	Janela tipo Maximar em Perfil de Alumínio Preto e Vedação em Vidro Blindado Incolor - 4,00m x 1,00m / 1,10m	3,940	0,940	4,000	1,000	3
COBERTURA						
J10	Janela tipo Maximar em Perfil de Alumínio Preto e Vedação em Vidro Blindado Incolor 0,8m x 0,70m / 2,14m	0,920	0,700	0,980	0,760	2
J15	Janela tipo Maximar em Perfil de Alumínio Preto e Vedação em Vidro Blindado Incolor - 4 Folhas - 1,95m x 0,45m / 1,95m	1,890	0,390	1,950	0,450	1
TOTAL					173	
QUANTITATIVO DE BANCADAS - POR PAVIMENTO						
LEGENDA	DESCRIÇÃO	QTD				
1º PAVIMENTO						
BK4	BANCADA DE GRANTO SANTA CECILIA - 0,80x0,50m	1				
BK5	BANCADA DE GRANTO SANTA CECILIA - 4,35x0,50m	1				
BK6	BANCADA DE GRANTO SANTA CECILIA - 2,00x0,50m	2				
2º PAVIMENTO						
BK6	BANCADA DE GRANTO SANTA CECILIA - 1,20x0,50m	1				
BK7	BANCADA DE GRANTO SANTA CECILIA - 1,45x0,50m	1				
BK8	BANCADA DE GRANTO SANTA CECILIA - 1,75x0,50m	1				
PAVIMENTO TERREO						
BK1	BANCADA REFEITÓRIO 01 - 1,20x0,50m	1				
BK2	BANCADA REFEITÓRIO 02 - 2,30x0,50m	1				
BK3	BANCADA REFEITÓRIO 03 - 1,80x0,50m / L=0,50m (EA)	1				
QUANTITATIVO DE DIVISÓRIAS - POR PAVIMENTO						
LEGENDA	DESCRIÇÃO	QTD				
1º PAVIMENTO						
DV3	DIVISÓRIA DE GRANTO SANTA CECILIA - BVC MASCLINO 1 PAVIMENTO	1				
DV4	DIVISÓRIA DE GRANTO SANTA CECILIA - BVC FEMININO 1 PAVIMENTO	1				
2º PAVIMENTO						
DV5	DIVISÓRIA DE GRANTO SANTA CECILIA - BVC MASCLINO 2 PAVIMENTO	1				
DV6	DIVISÓRIA DE GRANTO SANTA CECILIA - BVC FEMININO 2 PAVIMENTO	1				
3º PAVIMENTO						
DV7	DIVISÓRIA DE GRANTO SANTA CECILIA - BVC MASCLINO 3 PAVIMENTO	1				
DV8	DIVISÓRIA DE GRANTO SANTA CECILIA - BVC FEMININO 3 PAVIMENTO	1				
TERREO						
DV1	DIVISÓRIA DE GRANTO SANTA CECILIA - BVC MASCLINO TERREO	1				
DV2	DIVISÓRIA DE GRANTO SANTA CECILIA - BVC FEMININO TERREO	1				
TOTAL					1	
QUANTITATIVO DE PEÇAS HIDROSANITÁRIAS - TOTAL						
MODELO	DESCRIÇÃO	QTD				
1º PAVIMENTO						
J02	Janela tipo Maximar em Perfil de Alumínio Preto e Vedação em Vidro Blindado Incolor 0,55m x 0,45m / 1,50m	0,490	0,390	0,550	0,450	1
J03	Janela tipo Maximar em Perfil de Alumínio Preto e Vedação em Vidro Blindado Incolor 0,55m x 0,50m / 1,50m	0,490	0,440	0,550	0,500	3
J05	Janela tipo Maximar em Perfil de Alumínio Preto e Vedação em Vidro Blindado Incolor 0,55m x 0,50m / 1,50m	0,640	0,440	0,700	0,500	1
J06	Janela tipo Maximar em Perfil de Alumínio Preto e Vedação em Vidro Blindado Incolor 0,70m x 0,50m / 1,50m	0,690	0,390	0,750	0,450	6
J08	Janela tipo Maximar em Perfil de Alumínio Preto e Vedação em Vidro Blindado Incolor 0,75m x 0,45m / 1,50m	0,890	0,390	0,950	0,450	3
J11	Janela tipo Maximar em Perfil de Alumínio Preto e Vedação em Vidro Blindado Incolor - 2 Folhas - 1,00m x 0,45m / 1,50m	0,940	0,390	1,000	0,450	1
J13	Janela tipo Maximar em Perfil de Alumínio Preto e Vedação em Vidro Blindado Incolor - 3 Folhas - 1,45m x 0,45m / 1,50m	1,390	0,390	1,450	0,450	4
J15	Janela tipo Maximar em Perfil de Alumínio Preto e Vedação em Vidro Blindado Incolor - 4 Folhas - 1,50m x 0,45m / 1,50m	1,890	0,390	1,950	0,450	9
J18	Janela tipo Maximar em Perfil de Alumínio Preto e Vedação em Vidro Blindado Incolor - 4 Folhas - 1,50m x 0,45m / 1,50m	2,940	0,390	3,000	0,450	2
J20	Janela tipo Maximar em Perfil de Alumínio Preto e Vedação em Vidro Blindado Incolor - 4 Folhas					

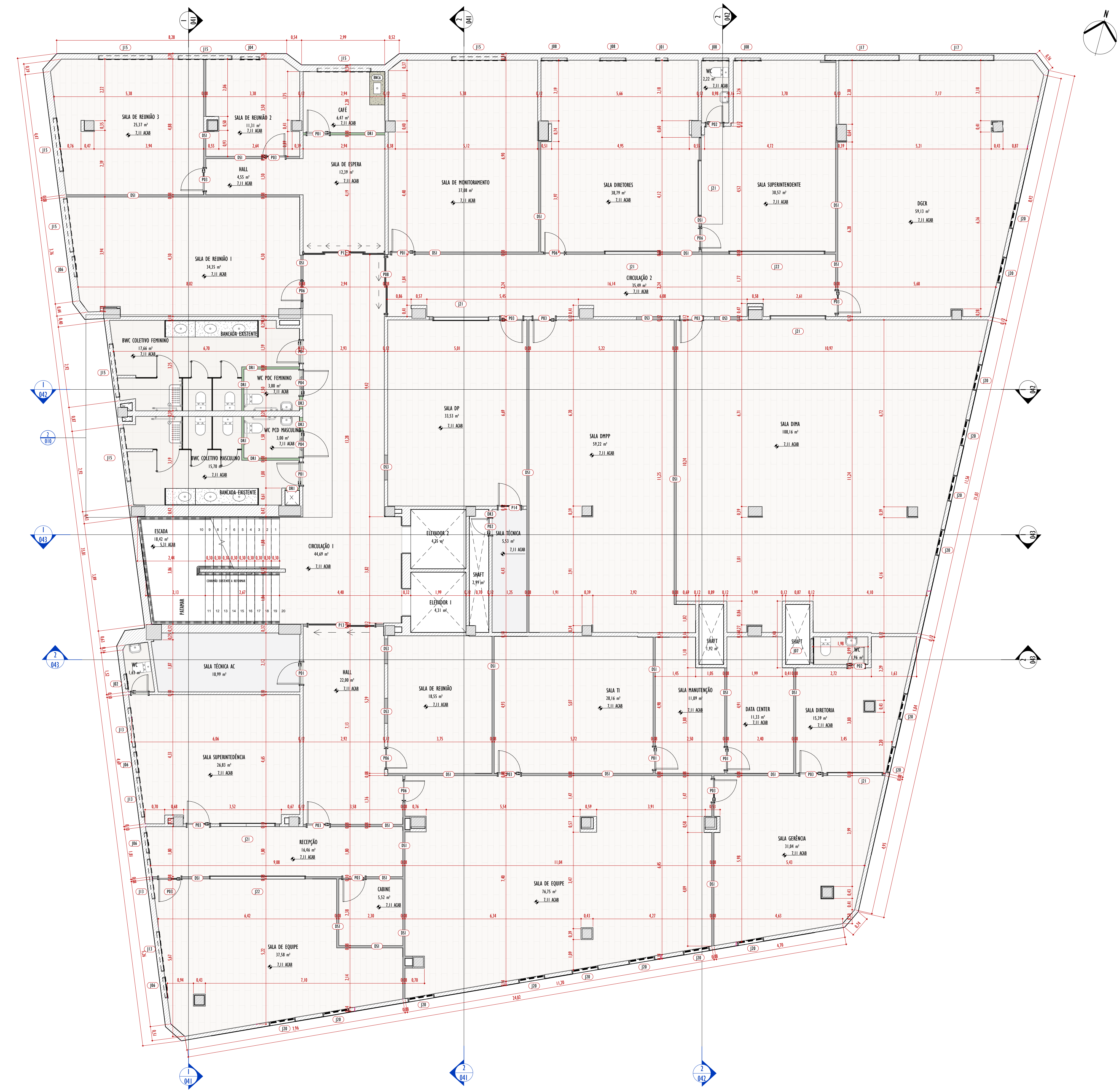

PLANTA BAIXA 2º PAVIMENTO - TÉCNICO
1 : 75

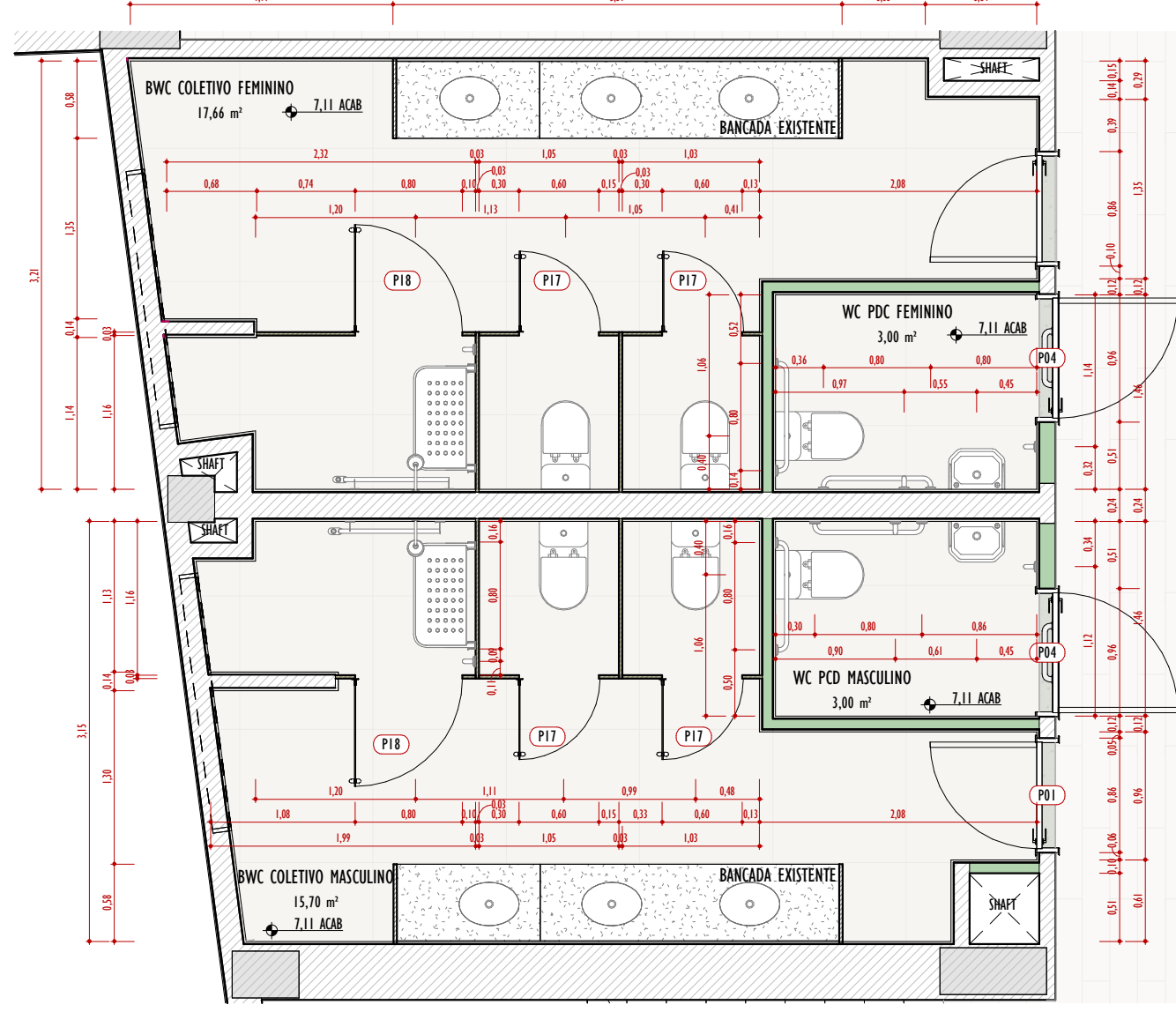

2 PLANTA BAIXA 2º PAVIMENTO - TÉCNICO - DETALHE BANHEIROS
1 : 50

QUANTITATIVO DE PORTAS A CONSTRUIR - POR PAVIMENTO					LEGENDA DE VEDAÇÃO/DIVISÓRIAS			
LEGENDA	DESCRIÇÃO	VÃO LARGURA (m)	ALTURA (m)	QTD	REPRESENTAÇÃO	DESCRIÇÃO		
ÁREA TÉCNICA	P15 Porta de Gelo de Alumínio Fritado na Cor Preto - 0,80x2,10m	0,800	2,100	2		PAREDE EXISTENTE		
	P20 Porta de Gelo de Ferro Metálico Pintada em Esmalte Sintético na cor Branco Neve - 1,50x2,10m	1,500	2,100	3			PILAR EXISTENTE	
	P21 Portão Basculante de Alumínio Fritado na Cor Preto - 3,38x2,05m	3,300	2,050	2				BLOCO CERÂMICO
	P22 Porta de Gelo de Madeira Pintada na Cor Branco Neve com Vitor em Vidro Incolor 20x80cm - 0,80x2,10m	0,800	2,100	7				
P02 Porta de Gelo de Madeira Pintada na Cor Branco Neve com Vitor em Vidro Incolor 20x80cm - 0,80x2,10m	0,800	2,100	1		DRYWALL DE GESSO ACARTONADO RU, DUPLA FACE, ESTRUTURADO C/ PEÇAS METÁLICAS.			
P03 Porta de Gelo de Madeira Pintada na Cor Branco Neve com Barra de Apoio PCD - 0,90x2,10m	0,900	2,100	2			PARADES EM BLOCO DE GESSO COMUN. (VEDAÇÕES ENTREFERRO)		
P04 Porta de Gelo de Madeira Pintada na Cor Branco Neve com Vitor em Vidro Incolor 20x80cm - 0,80x2,10m	0,800	2,100	6				LEGENDA DE BANCADAS/DIVISÓRIAS	
P06 Porta de Gelo de Vidro Blindado Incolor - 0,80x2,10 m	0,800	2,100	2					BANCADA/DIVISÓRIA EXISTENTE
P07 Porta de Gelo Pivante de Vidro Blindado Incolor 0,77x2,10m (Em Cortina de Vidro)	0,772	2,100	2					BANCADA/DIVISÓRIA NOVA
P08 Porta de Gelo de Vidro Blindado Incolor com Estrutura de Alumínio Preto Falso 2 Folhas - 2,00x2,10m	2,000	2,100	1		QUANTITATIVO DE PAREDES INTERNAS A CONSTRUIR - POR PAVIMENTO			QUANTITATIVO DE PAREDES INTERNAS A CONSTRUIR - POR PAVIMENTO
P10 Porta de Gelo de Vidro Blindado Incolor com Estrutura de Alumínio Preto Falso 4 folhas (2 de correr / 2 fixas) - 3,80x2,10m	3,800	2,100	1			ÁREA TÉCNICA		ÁREA TÉCNICA
P11 Porta de Gelo de Vidro Blindado Incolor com Estrutura de Alumínio Preto Falso 2 Folhas - 2,00x2,10m	1,800	2,100	1				PAVIMENTO TERREO	PAVIMENTO TERREO
P12 Porta de Gelo de Vidro Blindado Incolor com Estrutura de Alumínio Preto Falso 4 Folhas (2 de correr / 2 fixas) - 3,80x2,10m	2,900	2,100	1	REB				REB
P16 Porta de Gelo de Alumínio Fritado na Cor Preto - 0,80x2,10m	0,800	2,100	3		CMT			CMT
P17 Porta de Gelo de Alumínio Fritado na Cor Preto (Box)	0,600	1,600	4			CE1		CE1
P18 Porta de Gelo de Alumínio Fritado na Cor Preto (Box)	0,800	1,600	2				GE1	GE1
P19 Porta de Gelo de Ferro Metálico Pintada em Esmalte Sintético na cor Branco Neve - 1,50x2,10m	1,470	2,100	1	CQ1				CQ1
P01 Porta de Gelo de Madeira Pintada na Cor Branco Neve - 0,80x2,10m	0,800	2,100	18		LA1			LA1
P02 Porta de Gelo de Madeira Pintada na Cor Branco Neve com Vitor em Vidro Incolor 20x80cm - 0,80x2,10m	0,800	2,100	4			PR1		PR1
P03 Porta de Gelo de Madeira Pintada na Cor Branco Neve com Vitor em Vidro Incolor 20x80cm - 0,80x2,10m	0,800	2,100	4				REB	REB
P04 Porta de Gelo de Madeira Pintada na Cor Branco Neve com Barra de Apoio PCD - 0,90x2,10m	0,900	2,100	2	CMT				CMT
P06 Porta de Gelo de Vidro Blindado Incolor - 0,80x2,10 m	0,800	2,100	2		RL1			RL1
P07 Porta de Gelo Pivante de Vidro Blindado Incolor 0,77x2,10m (Em Cortina de Vidro)	0,772	2,100	2			GE1		GE1
P08 Porta de Gelo de Vidro Blindado Incolor com Estrutura de Alumínio Preto Falso 2 Folhas - 2,00x2,10m	2,000	2,100	1				CQ1	CQ1
P10 Porta de Gelo de Vidro Blindado Incolor com Estrutura de Alumínio Preto Falso 4 folhas (2 de correr / 2 fixas) - 3,80x2,10m	3,800	2,100	1	LA1				LA1
P11 Porta de Gelo de Vidro Blindado Incolor com Estrutura de Alumínio Preto Falso 2 Folhas - 2,00x2,10m	1,800	2,100	1		PR1			PR1
P12 Porta de Gelo de Vidro Blindado Incolor com Estrutura de Alumínio Preto Falso 4 Folhas (2 de correr / 2 fixas) - 3,80x2,10m	2,900	2,100	1			REB		REB
P16 Porta de Gelo de Alumínio Fritado na Cor Preto - 0,80x2,10m	0,800	2,100	3				CMT	CMT
P17 Porta de Gelo de Alumínio Fritado na Cor Preto (Box)	0,600	1,600	4	CE1				CE1
P18 Porta de Gelo de Alumínio Fritado na Cor Preto (Box)	0,800	1,600	2		GE1			GE1
P19 Porta de Gelo de Ferro Metálico Pintada em Esmalte Sintético na cor Branco Neve - 1,50x2,10m	1,470	2,100	1			CQ1		CQ1
P01 Porta de Gelo de Madeira Pintada na Cor Branco Neve - 0,80x2,10m	0,800	2,100	18				LA1	LA1
P02 Porta de Gelo de Madeira Pintada na Cor Branco Neve com Vitor em Vidro Incolor 20x80cm - 0,80x2,10m	0,800	2,100	4	PR1				PR1
P03 Porta de Gelo de Madeira Pintada na Cor Branco Neve com Vitor em Vidro Incolor 20x80cm - 0,80x2,10m	0,800	2,100	4		REB			REB
P04 Porta de Gelo de Madeira Pintada na Cor Branco Neve com Barra de Apoio PCD - 0,90x2,10m	0,900	2,100	2			CMT		CMT
P06 Porta de Gelo de Vidro Blindado Incolor - 0,80x2,10 m	0,800	2,100	2				RL1	RL1
P07 Porta de Gelo Pivante de Vidro Blindado Incolor 0,77x2,10m (Em Cortina de Vidro)	0,772	2,100	2	GE1				GE1
P08 Porta de Gelo de Vidro Blindado Incolor com Estrutura de Alumínio Preto Falso 2 Folhas - 2,00x2,10m	2,000	2,100	1		CQ1			CQ1
P10 Porta de Gelo de Vidro Blindado Incolor com Estrutura de Alumínio Preto Falso 4 folhas (2 de correr / 2 fixas) - 3,80x2,10m	3,800	2,100	1			LA1		LA1
P11 Porta de Gelo de Vidro Blindado Incolor com Estrutura de Alumínio Preto Falso 2 Folhas - 2,00x2,10m	1,800	2,100	1				PR1	PR1
P12 Porta de Gelo de Vidro Blindado Incolor com Estrutura de Alumínio Preto Falso 4 Folhas (2 de correr / 2 fixas) - 3,80x2,10m	2,900	2,100	1	REB				REB
P16 Porta de Gelo de Alumínio Fritado na Cor Preto - 0,80x2,10m	0,800	2,100	3		CMT			CMT
P17 Porta de Gelo de Alumínio Fritado na Cor Preto (Box)	0,600	1,600	4			CE1		CE1
P18 Porta de Gelo de Alumínio Fritado na Cor Preto (Box)	0,800	1,600	2				GE1	GE1
P19 Porta de Gelo de Ferro Metálico Pintada em Esmalte Sintético na cor Branco Neve - 1,50x2,10m	1,470	2,100	1	CQ1				CQ1
P01 Porta de Gelo de Madeira Pintada na Cor Branco Neve - 0,80x2,10m	0,800	2,100	18		LA1			LA1
P02 Porta de Gelo de Madeira Pintada na Cor Branco Neve com Vitor em Vidro Incolor 20x80cm - 0,80x2,10m	0,800	2,100	4			PR1		PR1
P03 Porta de Gelo de Madeira Pintada na Cor Branco Neve com Vitor em Vidro Incolor 20x80cm - 0,80x2,10m	0,800	2,100	4				REB	REB
P04 Porta de Gelo de Madeira Pintada na Cor Branco Neve com Barra de Apoio PCD - 0,90x2,10m	0,900	2,100	2	CMT				CMT
P06 Porta de Gelo de Vidro Blindado Incolor - 0,80x2,10 m	0,800	2,100	2		RL1			RL1
P07 Porta de Gelo Pivante de Vidro Blindado Incolor 0,77x2,10m (Em Cortina de Vidro)	0,772	2,100	2			GE1		GE1
P08 Porta de Gelo de Vidro Blindado Incolor com Estrutura de Alumínio Preto Falso 2 Folhas - 2,00x2,10m	2,000	2,100	1				CQ1	CQ1
P10 Porta de Gelo de Vidro Blindado Incolor com Estrutura de Alumínio Preto Falso 4 folhas (2 de correr / 2 fixas) - 3,80x2,10m	3,800	2,100	1	LA1				LA1
P11 Porta de Gelo de Vidro Blindado Incolor com Estrutura de Alumínio Preto Falso 2 Folhas - 2,00x2,10m	1,800	2,100	1		PR1			PR1
P12 Porta de Gelo de Vidro Blindado Incolor com Estrutura de Alumínio Preto Falso 4 Folhas (2 de correr / 2 fixas) - 3,80x2,10m	2,900	2,100	1			REB		REB
P16 Porta de Gelo de Alumínio Fritado na Cor Preto - 0,80x2,10m	0,800	2,100	3				CMT	CMT
P17 Porta de Gelo de Alumínio Fritado na Cor Preto (Box)	0,600	1,600	4	CE1				CE1
P18 Porta de Gelo de Alumínio Fritado na Cor Preto (Box)	0,800	1,600	2		GE1			GE1
P19 Porta de Gelo de Ferro Metálico Pintada em Esmalte Sintético na cor Branco Neve - 1,50x2,10m	1,470	2,100	1			CQ1		CQ1
P01 Porta de Gelo de Madeira Pintada na Cor Branco Neve - 0,80x2,10m	0,800	2,100	18				LA1	LA1
P02 Porta de Gelo de Madeira Pintada na Cor Branco Neve com Vitor em Vidro Incolor 20x80cm - 0,80x2,10m	0,800	2,100	4	PR1				PR1
P03 Porta de Gelo de Madeira Pintada na Cor Branco Neve com Vitor em Vidro Incolor 20x80cm - 0,80x2,10m	0,800	2,100	4		REB			REB
P04 Porta de Gelo de Madeira Pintada na Cor Branco Neve com Barra de Apoio PCD - 0,90x2,10m	0,900	2,100	2			CMT		CMT
P06 Porta de Gelo de Vidro Blindado Incolor - 0,80x2,10 m	0,800	2,100	2				RL1	RL1
P07 Porta de Gelo Pivante de Vidro Blindado Incolor 0,77x2,10m (Em Cortina de Vidro)	0,772	2,100	2	GE1				GE1
P08 Porta de Gelo de Vidro Blindado Incolor com Estrutura de Alumínio Preto Falso 2 Folhas - 2,00x2,10m	2,000	2,100	1		CQ1			CQ1
P10 Porta de Gelo de Vidro Blindado Incolor com Estrutura de Alumínio Preto Falso 4 folhas (2 de correr / 2 fixas) - 3,80x2,10m	3,800	2,100	1			LA1		LA1
P11 Porta de Gelo de Vidro Blindado Incolor com Estrutura de Alumínio Preto Falso 2 Folhas - 2,00x2,10m	1,800	2,100	1				PR1	PR1
P12 Porta de Gelo de Vidro Blindado Incolor com Estrutura de Alumínio Preto Falso 4 Folhas (2 de correr / 2 fixas) - 3,80x2,10m	2,900	2,100	1	REB				REB
P16 Porta de Gelo de Alumínio Fritado na Cor Preto - 0,80x2,10m	0,800	2,100	3		CMT			CMT
P17 Porta de Gelo de Alumínio Fritado na Cor Preto (Box)	0,600	1,600	4			CE1		CE1
P18 Porta de Gelo de Alumínio Fritado na Cor Preto (Box)	0,800	1,600	2				GE1	GE1
P19 Porta de Gelo de Ferro Metálico Pintada em Esmalte Sintético na cor Branco Neve - 1,50x2,10m	1,470	2,100	1	CQ1				CQ1
P01 Porta de Gelo de Madeira Pintada na Cor Branco Neve - 0,80x2,10m	0,800	2,100	18		LA1			LA1
P02 Porta de Gelo de Madeira Pintada na Cor Branco Neve com Vitor em Vidro Incolor 20x80cm - 0,80x2,10m	0,800	2,100	4			PR1		PR1
P03 Porta de Gelo de Madeira Pintada na Cor Branco Neve com Vitor em Vidro Incolor 20x80cm - 0,80x2,10m	0,800	2,100	4				REB	REB
P04 Porta de Gelo de Madeira Pintada na Cor Branco Neve com Barra de Apoio PCD - 0,90x2,10m	0,900	2,100	2	CMT				CMT
P06 Porta de Gelo de Vidro Blindado Incolor - 0,80x2,10 m	0,800	2,100	2		RL1			RL1
P07 Porta de Gelo Pivante de Vidro Blindado Incolor 0,77x2,10m (Em Cortina de Vidro)	0,772	2,100	2			GE1		GE1
P08 Porta de Gelo de Vidro Blindado Incolor com Estrutura de Alumínio Preto Falso 2 Folhas - 2,00x2,10m	2,000	2,100	1				CQ1	CQ1
P10 Porta de Gelo de Vidro Blindado Incolor com Estrutura de Alumínio Preto Falso 4 folhas (2 de correr / 2 fixas) - 3,80x2,10m	3,800	2,100	1	LA1				LA1
P11 Porta de Gelo de Vidro Blindado Incolor com Estrutura de Alumínio Preto Falso 2 Folhas - 2,00x2,10m	1,800	2,100	1		PR1			PR1
P12 Porta de Gelo de Vidro Blindado Incolor com Estrutura de Alumínio Preto Falso 4 Folhas (2 de correr / 2 fixas) - 3,80x2,10m	2,900	2,100	1			REB		REB
P16 Porta de Gelo de Alumínio Fritado na Cor Preto - 0,80x2,10m	0,800	2,100	3				CMT	CMT
P17 Porta de Gelo de Alumínio Fritado na Cor Preto (Box)	0,600	1,600	4	CE1				CE1
P18 Porta de Gelo de Alumínio Fritado na Cor Preto (Box)	0,800	1,600	2		GE1			GE1
P19 Porta de Gelo de Ferro Metálico Pintada em Esmalte Sintético na cor Branco Neve - 1,50x2,10m	1,470	2,100	1			CQ1		CQ1
P01 Porta de Gelo de Madeira Pintada na Cor Branco Neve - 0,80x2,10m	0,800	2,100	18				LA1	LA1
P02 Porta de Gelo de Madeira Pintada na Cor Branco Neve com Vitor em Vidro Incolor 20x80cm - 0,80x2,10m	0,800	2,100	4	PR1				PR1
P03 Porta de Gelo de Madeira Pintada na Cor Branco Neve com Vitor em Vidro Incolor 20x80cm - 0,80x2,10m	0,800	2,100	4		REB			REB
P04 Porta de Gelo de Madeira Pintada na Cor Branco Neve com Barra de Apoio PCD - 0,90x2,10m	0,900	2,100	2			CMT		CMT
P06 Porta de Gelo de Vidro Blindado Incolor - 0,80x2,10 m	0,800	2,100	2				RL1	RL1
P07 Porta de Gelo Pivante de Vidro Blindado Incolor 0,77x2,10m (Em Cortina de Vidro)	0,772	2,100	2	GE1				GE1
P08 Porta de Gelo de Vidro Blindado Incolor com Estrutura de Alumínio Preto Falso 2 Folhas - 2,00x2,10m	2,000	2,100	1		CQ1			CQ1
P10 Porta de Gelo de Vidro Blindado Incolor com Estrutura de Alumínio Preto Falso 4 folhas (2 de correr / 2 fixas) - 3,80x2,10m	3,800	2,100	1			LA1		LA1
P11 Porta de Gelo de Vidro Blindado Incolor com Estrutura de Alumínio Preto Falso 2 Folhas - 2,00x2,10m	1,800	2,100	1				PR1	PR1
P12 Porta de Gelo de Vidro Blindado Incolor com Estrutura de Alumínio Preto Falso 4 Folhas (2 de correr / 2 fixas) - 3,80x2,10m	2,900	2,100	1	REB				REB
P16 Porta de Gelo de Alumínio Fritado na Cor Preto - 0,80x2,10m	0,800	2,100	3		CMT			CMT
P17 Porta de Gelo de Alumínio Fritado na Cor Preto (Box)	0,600	1,600	4			CE1		CE1
P18 Porta de Gelo de Alumínio Fritado na Cor Preto (Box)	0,800	1,600	2				GE1	GE1
P19 Porta de Gelo de Ferro Metálico Pintada em Esmalte Sintético na cor Branco Neve - 1,50x2,10m	1,470	2,100	1	CQ1				CQ1
P01 Porta de Gelo de Madeira Pintada na Cor Branco Neve - 0,80x2,10m	0,800	2,100	18		LA1			LA1
P02 Porta de Gelo de Madeira Pintada na Cor Branco Neve com Vitor em Vidro Incolor 20x80cm - 0,80x2,10m	0,800	2,100	4			PR1		PR1
P03 Porta de Gelo de Madeira Pintada na Cor Branco Neve com Vitor em Vidro Incolor 20x80cm - 0,80x2,10m	0,800	2,100	4				REB	REB
P04 Porta de Gelo de Madeira Pintada na Cor Branco Neve com Barra de Apoio PCD - 0,90x2,10m	0,900	2,100	2	CMT				CMT
P06 Porta de Gelo de Vidro Blindado Incolor - 0,80x2,10 m	0,800	2,100	2		RL1			RL1
P07 Porta de Gelo Pivante de Vidro Blindado Incolor 0,77x2,10m (Em Cortina de Vidro)	0,772	2,100	2			GE1		GE1
P08 Porta de Gelo de Vidro Blindado Incolor com Estrutura de Alumínio Preto Falso 2 Folhas - 2,00x2,10m	2,000	2,100	1				CQ1	CQ1
P10 Porta de Gelo de Vidro Blindado Incolor com Estrutura de Alumínio Preto Falso 4 folhas (2 de correr / 2 fixas) - 3,80x2,10m	3,800	2,100	1	LA1				LA1
P11 Porta de Gelo de Vidro Blindado Incolor com Estrutura de Alumínio Preto Falso 2 Folhas - 2,00x2,10m	1,800	2,100	1		PR1			PR1
P12 Porta de Gelo de Vidro Blindado Incolor com Estrutura de Alumínio Preto Falso 4 Folhas (2 de correr / 2 fixas) - 3,80x2,10m	2,900	2,100	1			REB		REB
P16 Porta de Gelo de Alumínio Fritado na Cor Preto - 0,80x2,10m	0,800	2,100	3				CMT	CMT
P17 Porta de Gelo de Alumínio Fritado na Cor Preto (Box)	0,600	1,600	4	CE1				CE1
P18 Porta de Gelo de Alumínio Fritado na Cor Preto (Box)	0,800	1,600	2		GE1			GE1
P19 Porta de Gelo de Ferro Metálico Pintada em Esmalte Sintético na cor Branco Neve - 1,50x2,10m	1,470	2,100	1			CQ1		CQ1
P01 Porta de Gelo de Madeira Pintada na Cor Branco Neve - 0,80x2,10m	0,800	2,100	18				LA1	LA1
P02 Porta de Gelo de Madeira Pintada na Cor Branco Neve com Vitor em Vidro Incolor 20x80cm - 0,80x2,10m	0,800	2,100	4	PR1				PR1
P03 Porta de Gelo de Madeira Pintada na Cor Branco Neve com Vitor em Vidro Incolor 20x80cm - 0,80x2,10m	0,800	2,100	4		REB			REB
P04 Porta de Gelo de Madeira Pintada na Cor Branco Neve com Barra de Apoio PCD - 0,90x2,10m	0,900	2,100	2			CMT		CMT
P06 Porta de Gelo de Vidro Blindado Incolor - 0,80x2,10 m	0,800	2,100	2				RL1	RL1
P07 Porta de Gelo Pivante de Vidro Blindado Incolor 0,77x2,10m (Em Cortina de Vidro)	0,772	2,100	2	GE1				GE1
P08 Porta de Gelo de Vidro Blindado Incolor com Estrutura de Alumínio Preto Falso 2 Folhas - 2,00x2,10m	2,000	2,100	1		CQ1			CQ1
P10 Porta de Gelo de Vidro Blindado Incolor com Estrutura de Alumínio Preto Falso 4 folhas (2 de correr / 2 fixas) - 3,80x2,10m	3,800	2,100	1			LA1		LA1
P11 Porta de Gelo de Vidro Blindado Incolor com Estrutura de Alumínio Preto Falso 2 Folhas - 2,00x2,10m	1,800	2,100	1				PR1	PR1
P12 Porta de Gelo de Vidro Blindado Incolor com Estrutura de Alumínio Preto Falso 4 Folhas (2 de correr / 2 fixas) - 3,80x2,10m	2,900	2,100	1	REB				REB
P16 Porta de Gelo de Alumínio Fritado na Cor Preto - 0,80x2,10m	0,800	2,100	3		CMT			CMT
P17 Porta de Gelo de Alumínio Fritado na Cor Preto (Box)	0,600	1,600	4			CE1		CE1
P18 Porta de Gelo de Alumínio Fritado na Cor Preto (Box)	0,800	1,600	2				GE1	GE1
P19 Porta de Gelo de Ferro Metálico Pintada em Esmalte Sintético na cor Branco Neve - 1,50x2,10m	1,470	2,100	1	CQ1				CQ1
P01 Porta de Gelo de Madeira Pintada na Cor Branco Neve - 0,80x2,10m	0,800	2,100	18		LA1			LA1
P02 Porta de Gelo de Madeira Pintada na Cor Branco Neve com Vitor em Vidro Incolor 20x80cm - 0,80x2,10m	0,800	2,100	4			PR1		PR1
P03 Porta de Gelo de Madeira Pintada na Cor Branco Neve com Vitor em Vidro Incolor 20x80cm - 0,80x2,10m	0,800	2,100	4				REB	REB
P04 Porta de Gelo de Madeira Pintada na Cor Branco Neve com Barra de Apoio PCD - 0,90x2,10m	0,900	2,100	2	CMT				CMT
P06 Porta de Gelo de Vidro Blindado Incolor - 0,80x2,10 m	0,800	2,100	2		RL1			RL1
P07 Porta de Gelo Pivante de Vidro Blindado Incolor 0,77x2,10m (Em Cortina de Vidro)	0,772	2,100	2			GE1		GE1
P08 Porta de Gelo de Vidro Blindado Incolor com Estrutura de Alumínio Preto Falso 2 Folhas - 2,00x2,10m	2,000	2,100	1				CQ1	CQ1
P10 Porta de Gelo de Vidro Blindado Incolor com Estrutura de Alumínio Preto Falso 4 folhas (2 de correr / 2 fixas) - 3,80x2,10m	3,800	2,100	1	LA1				LA1
P11 Porta de Gelo de Vidro Blindado Incolor com Estrutura de Alumínio Preto Falso 2 Folhas - 2,00x2,10m	1,800	2,100	1		PR1			PR1
P12 Porta de Gelo de Vidro Blindado Incolor com Estrutura de Alumínio Preto Falso 4 Folhas (2 de correr / 2 fixas) - 3,80x2,10m	2,900	2,100	1					



<div> <div>ARQ</div> <div>COORDINACIÓN DE LA ARQUITECTURA</div> </div>	<div> <div>011 R00</div> <div>CONTENIDO</div> </div>
--	--

[illegible]



CAU: A32988-B AV. N. S. DE FÁTIMA, 1370 A. JÓQUEI. CEP: 64048-180. TERESINA-PI +55 86 99472-6040 edmo.campos@gmail.com Instagram: @arqedmo			
COORDENADOR BIM - ARQUITETURA	CO-RESPONSÁVEL	MODELADOR BIM	ESCALA
EDMO CAMPOS		MARIANE MORAIS	INDICADA



PLANTA BAIXA TÉRREO - REVESTIMENTOS DE PAREDE

LEGENDA DE REVESTIMENTOS	
REPRESENTAÇÃO	DESCRIÇÃO
	PINTURA EM TINTA LÁTEX SUVINIL OU SIMILAR. Cor Branco Neve RM181.Acabamento: A definir (VISTA E CORTE)
	PINTURA EM TINTA ACRÍLICA EM AEROSOL COLORGIN ARTE URBANA OU SIMILAR. Cores Variáveis (VISTA E CORTE)
	PINTURA CIMENTO QUEIMADO SUVINIL OU SIMILAR. Cor Avenida Expressa RM167 Fosco (VISTA E CORTE)
	REVESTIMENTO CERÂMICO ELIANE OU SIMILAR. Forma Branco BR 32,5x59,0cm (VISTA E CORTE)
	PINTURA EM TINTA ACRÍLICA SUVINIL OU SIMILAR. Cor Branco Neve RM182 Acetinado (VISTA E CORTE)
	PINTURA EM TINTA TEXTURIZADA SUVINIL OU SIMILAR. Cor Cidade Cinza Grafiato (VISTA E CORTE)
	PINTURA EM TINTA BORRACHA LÍQUIDA DECOR COLORS OU SIMILAR. Cor Cronos (VISTA E CORTE)
	REVESTIMENTO CERÂMICO EXTERNO/ INTERNO EXISTENTE (VISTA E CORTE)

QUANTITATIVO DE PAREDES A CONSTRUIR - TOTAL		
LEGENDA	DESCRIÇÃO	ÁREA (m²)
Exterior		
CE1	Bloco Cerâmico, Espessura 9,00cm	73,37
AL1	Painel em Alumínio Composto, Marca Projeto Alumínio ou Similar, Cor Branco Porcelana (PRO), Estruturado c/ Peças Metálicas	59,46
AC1	Pintura em Tinta Acrílica Suvinil ou Similar, Cor Branco Neve RM182 Acetinado	217,78
AC2	Pintura em Tinta Acrílica Suvinil ou Similar, Cor Sambaíba Fosco	50,49
AC3	Pintura em Tinta Acrílica Suvinil ou Similar, Cor Sombra Verde P621 Fosco	66,03
AC4	Pintura em Tinta Acrílica Suvinil ou Similar, Cor Verde Brinquedo P043 Fosco	111,91
BR2	Pintura em Tinta Borracha Líquida Decor Colors ou Similar, Cor Cronos	158,81
TX2	Pintura em Tinta Texturizada Suvinil ou Similar, Cor Cidade Cinza Grafiato	35,71
TX1	Pintura em Tinta Texturizada Suvinil ou Similar, Cor Elefante D161 Grafiato	382,83
REB	Reboco, Espessura 2,5cm	59,36
CM2-H	Revestimento Cerâmico Linha Natural, Gail Cerâmica, Cor 1275, 24x5,4cm, Paginação Horizontal Alinhada	166,91
CM2-V	Revestimento Cerâmico Linha Natural, Gail Cerâmica, Cor 1305, 24x5,4cm, Paginação Vertical Alinhada	40,77
Interior		
CE1	Bloco Cerâmico, E= 9,00cm	10,23
DR1	Drywall de Gesso Acartonado RIJ, Dupla Face, Estruturado c/ Peças Metálicas, E=8,00cm	138,18
DR2	Drywall de Gesso Acartonado RIJ, Dupla Face, Estruturado c/ Peças Metálicas, E=10,00cm	1,23
DR3	Drywall de Gesso Acartonado RIJ, Dupla Face, Estruturado c/ Peças Metálicas, E=12cm	8,07
DR4	Drywall de Gesso Acartonado RIJ, Dupla Face, Estruturado c/ Peças Metálicas, E=14,0cm	1,37
DS1	Drywall de Gesso Acartonado ST, Dupla Face, Estruturado c/ Peças Metálicas, E=8,00 cm	1.365,16
DS2	Drywall de Gesso Acartonado ST, Dupla Face, Estruturado c/ Peças Metálicas, E=10,00cm	5,10
DS3	Drywall de Gesso Acartonado ST, Dupla Face, Estruturado c/ Peças Metálicas, E=12,00cm	32,09
CE1	Paredes em Bloco de Gesso Comum, E=8,00cm	145,58
CQ1	Pintura Cimento Queimado Suvinil ou Similar, Cor Avenida Expressa RM167 Fosco	132,37
AU1	Pintura em Tinta Acrílica em Aerosol Colorgin Arte Urbana ou Similar, Cores Variáveis	20,52
LA1	Pintura em Tinta Látex Suvinil ou Similar, Cor Branco Neve RM181.Acabamento: A definir	6.349,99
REB	Reboco, Espessura 1,5cm	20,47
REB	Reboco, Espessura 2,5cm	87,02
CM1	Revestimento Cerâmico Eliane ou Similar, Forma Branco BR 32,5x59,0cm	766,00
PL1	Rodapé de Poliestireno Branco, H=5,00cm	91,13
PO1	Rodapé de Porcelanato Eliane Munari Concreto AC 90X90 cm	0,91
TOTAL GERAL		11.613,52

CARIMBOS:

Documento assinado digitalmente
EDMO CAMPOS REIS BEZERRA FILGUEIRA
Data: 14/02/2025 15:14:00 (GMT-03:00)
Verifique em <https://validar.rli.gov.br>

NOTAS:
01 - TODAS AS MEDIDAS DEVEM SER VERIFICADAS EM OBRA.
02 - QUALQUER DISCREPÂNCIA ENTRE O PROJETO E A OBRA DEVERÁ SER COMUNICADA AO ARQUITETO RESPONSÁVEL, PARA
03 - QUE O MESMO POSSA FORNECER A SOLUÇÃO ADEQUADA.
04 - PARA MELHOR COMPREENSAO DOS DESENHOS O PROJETO DE ARQUITETURA DEVERÁ SER PLOTADO COLORIDO.

NÚMERO DATA MODIFICAÇÃO NOME

CLIENTE

SECRETARIA DO PLANEJAMENTO SEPLAN
GOVERNO DO PIAUÍ
NOME/ ENDEREÇO EMPREENDIMENTO
SEPLAN - SECRETARIA DO PLANEJAMENTO
Av. Miguel Rosa, 3728 / Rua Tersandro Paz, Centro, Teresina-PI

2401-SEPLAN
ÁREA TÉCNICA
ARQUITETURA

TÍTULO DO DESENHO
PLANTA BAIXA TÉRREO- REVESTIMENTOS

DISCIPLINA
ARQ

014 R00

COORDENAÇÃO BIM - ARQUITETURA
EDMO CAMPOS
ESTÚDIO DE ARQUITETURA

COORDENADO BIM - ARQUITETURA
EDMO CAMPOS

CO RESPONSÁVEL
MARIANE MORAIS

MODELADOR BIM
MARIANE MORAIS

ESCALA
INDICADA

Instagram: @arqedmo



CAU: A32988-6 AV. N. S. DE FÁTIMA, 1370 A. JÓQUEI. CEP: 64048-180. TERESINA-PI +55 86 99472-6040 edmo.campos@gmail.com Instagram: @arqedmo			
COORDENADOR BIM - ARQUITETURA	CO-RESPONSÁVEL	MODELADOR BIM	ESCALA
EDMO CAMPOS		MARIANE MORAIS	INDICADA

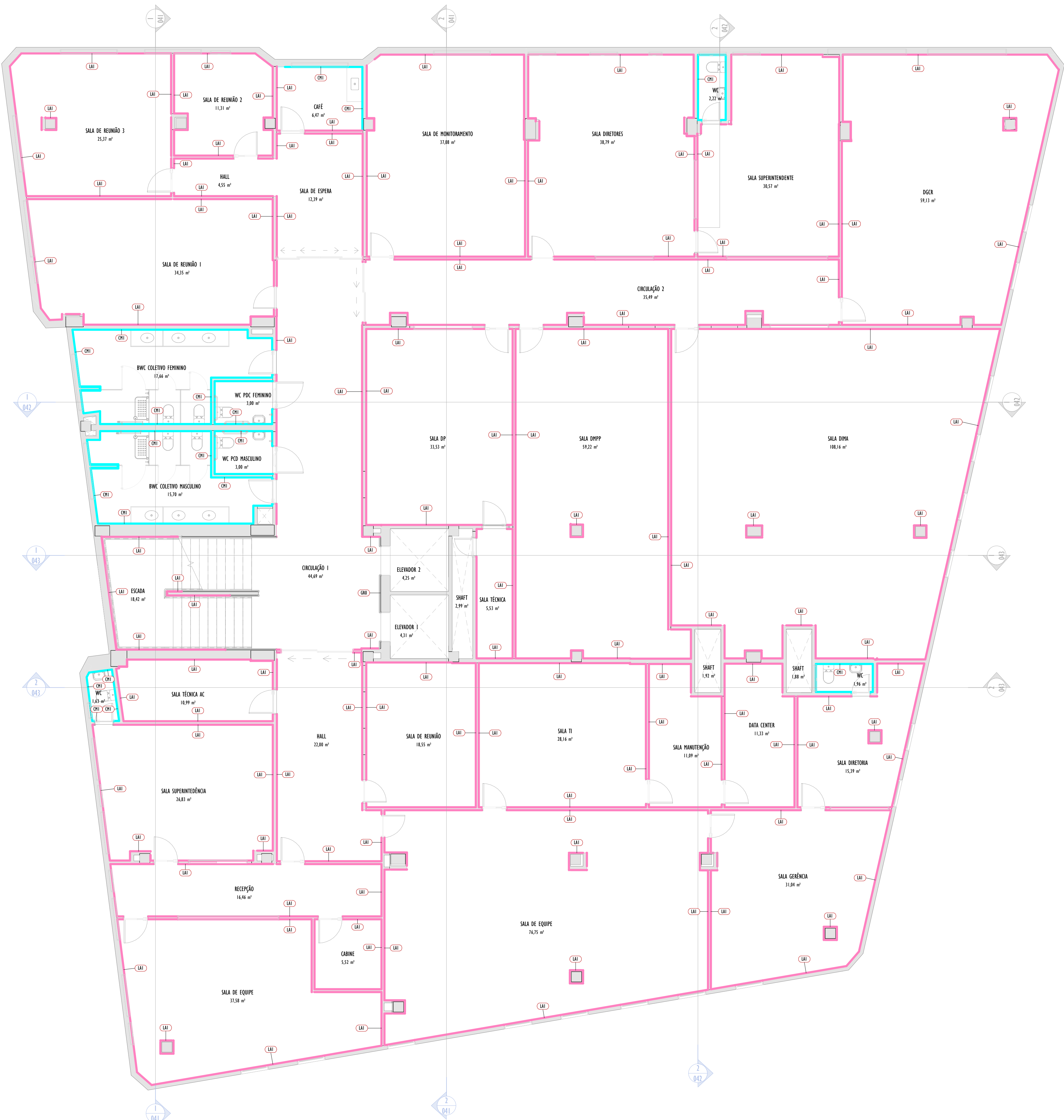

PLANTA BAIXA 2º PAVIMENTO- REVESTIMENTOS DE PAREDE
1 : 75

LEGENDA DE REVESTIMENTOS	
REPRESENTAÇÃO	DESCRIÇÃO
	PINTURA EM TINTA LÁTEX SUVINIL OU SIMILAR. Cor Branco Neve RM181.Acabamento: A definir (VISTA E CORTE)
	PINTURA EM TINTA ACRÍLICA EM AEROSOL COLORGIN ARTE URBANA OU SIMILAR. Cores Variáveis (VISTA E CORTE)
	PINTURA CIMENTO QUEIMADO SUVINIL OU SIMILAR. Cor Avenida Expressa RM167 Fosco (VISTA E CORTE)
	REVESTIMENTO CERÂMICO ELIANE OU SIMILAR. Forma Branco BR 32,5x59,0cm (VISTA E CORTE)
	PINTURA EM TINTA ACRÍLICA SUVINIL OU SIMILAR. Cor Branco Neve RM182 Acetinado (VISTA E CORTE)
	PINTURA EM TINTA TEXTURIZADA SUVINIL OU SIMILAR. Cor Cidade Cinza Grafiato (VISTA E CORTE)
	PINTURA EM TINTA BORRACHA LÍQUIDA DECOR COLORS OU SIMILAR. Cor Cronos (VISTA E CORTE)
	REVESTIMENTO CERÂMICO EXTERNO/ INTERNO EXISTENTE (VISTA E CORTE)

QUANTITATIVO DE PAREDES A CONSTRUIR - TOTAL		
LEGENDA	DESCRIÇÃO	ÁREA (m²)
Exterior		
CE1	Bloco Cerâmico, Espessura 9,00cm	73,37
AL1	Panel em Alumínio Composto, Marca Projeto Alumínio ou Similar, Cor Branco Porcelana (PRO), Estruturado c/ Peças Metálicas	59,46
AC1	Pintura em Tinta Acrílica Suvnil ou Similar. Cor Branco Neve RM182 Acetinado	217,78
AC2	Pintura em Tinta Acrílica Suvnil ou Similar. Cor Sambaíba Fosco	50,49
ACS	Pintura em Tinta Acrílica Suvnil ou Similar. Cor Sombra Verde P621 Fosco	66,03
AC3	Pintura em Tinta Acrílica Suvnil ou Similar. Cor Verde Arbusto	111,91
ACA	Pintura em Tinta Acrílica Suvnil ou Similar. Cor Verde Brinquedo P043 Fosco	158,81
BR2	Pintura em Tinta Borracha Líquida Decor Colors ou Similar. Cor Cronos	35,71
TX2	Pintura em Tinta Texturizada Suvnil ou Similar. Cor Cidade Cinza Grafiato	382,83
TX1	Pintura em Tinta Texturizada Suvnil ou Similar. Cor Elefante D161 Grafiato	1.064,68
REB	Reboco, Espessura 2,5cm	59,36
CA2-H	Revestimento Cerâmico Linha Natural, Gail Cerâmica, Cor 1275, 24x5,4cm, Paginação Horizontal Alinhada	166,91
CA2-V	Revestimento Cerâmico Linha Natural, Gail Cerâmica, Cor 1305, 24x5,4cm, Paginação Vertical Alinhada	40,77
Interior		
CE1	Bloco Cerâmico, E= 9,00cm	10,23
DR1	Drywall de Gesso Acartonado RI, Dupla Face, Estruturado c/ Peças Metálicas. E=8,00cm	138,18
DR2	Drywall de Gesso Acartonado RI, Dupla Face, Estruturado c/ Peças Metálicas. E=10,00cm	1,23
DR3	Drywall de Gesso Acartonado RI, Dupla Face, Estruturado c/ Peças Metálicas. E=12cm	8,07
DR4	Drywall de Gesso Acartonado RI, Dupla Face, Estruturado c/ Peças Metálicas. E=14,0cm	1,37
DS1	Drywall de Gesso Acartonado ST, Dupla Face, Estruturado c/ Peças Metálicas. E=8,00 cm	1.365,16
DS2	Drywall de Gesso Acartonado ST, Dupla Face, Estruturado c/ Peças Metálicas. E=10,00cm	5,10
DS3	Drywall de Gesso Acartonado ST, Dupla Face, Estruturado c/ Peças Metálicas. E=12,00cm	32,09
GE1	Paredes em Bloco de Gesso Comum, E=8,00cm	145,58
CQ1	Pintura Cimento Queimado Suvnil ou Similar. Cor Avenida Expressa RM167 Fosco	132,37
AU1	Pintura em Tinta Acrílica em Aerosol Colorgin Arte Urbana ou Similar. Cores Variáveis	20,52
LA1	Pintura em Tinta Latex Suvnil ou Similar. Cor Branco Neve RM181.Acabamento: A definir	6.349,99
REB	Reboco, Espessura 1,5cm	20,47
REB	Reboco, Espessura 2,5cm	87,02
CM1	Revestimento Cerâmico Eliane ou Similar. Forma Branco BR 32,5x59,0cm	766,00
PL1	Rodapé de Poliestireno Branco, H=5,00cm	91,13
PO1	Rodapé de Porcelanato Eliane Munari Concreto AC 90X90 cm	0,91
TOTAL GERAL		11.613,52

CARIMBOS:

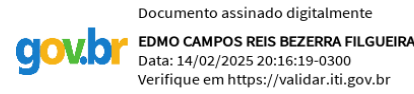

NOTAS:

- 01 - TODAS AS MEDIDAS DEVEM SER VERIFICADAS EM OBRA.
02 - QUALQUER DISCREPÂNCIA ENTRE O PROJETO E A OBRA DEVERÁ SER COMUNICADA AO ARQUITETO RESPONSÁVEL, PARA
03 - QUE O MESMO POSSA FORNECER A SOLUÇÃO ADEQUADA.
04 - PARA MELHOR COMPREENSAO DOS DESENHOS O PROJETO DE ARQUITETURA DEVERÁ SER PLOTADO COLORIDO.

NÚMERO	DATA	MODIFICAÇÃO	NOME
CLUBE			
NOME: SECRETARIA DO PLANEJAMENTO - SEPLAN ENDEREÇO: AV. MIGUEL ROSA, 3728 - CENTRO/SEPLA CEP:64.001-495 TERESINA-PIAUÍ CONTATOS: (86) 3221-3145 / 3221-4975 / 3221-3580 SECRETARIAS: Washington Bonfim GERENTE DE CONTRATO: Francimar Lima da Costa FISCAL DE CONTRATO: Thaiana Lucas dos Santos Neto GERENTE BIM: Gabriel Pinheiro Borges Araújo (CREA-PI 38345-PIS-19198277112) AUTORIA DO PROJETO DE ARQUITETURA: Edmo de Sousa Gomes (CAU 45458-6) CO-AUTOR DO PROJETO DE ARQUITETURA: Edmo Campos R. B. Filgueira (CAU 432988-6)			
NOME/ ENDEREÇO EMPREENDEDOR			Nº PROJETO
SEPLAN - SECRETARIA DO PLANEJAMENTO Av. Miguel Rosa, 3728 / Rua Tersandro Paz, Centro, Teresina-PI			2401-SEPLAN
TÍTULO DO DESENHO			ÁREA TÉCNICA
PLANTA BAIXA 2º PAVIMENTO - REVESTIMENTOS			ARQUITETURA
DISCIPLINA			DATA INICIAL FASE
ARQ			14/02/2025
			FASE DO PROJETO
			LIBERADO PRA OBRA
			Nº FOLHA
			016 R00



PLANTA BAIXA 3º PAVIMENTO - REVESTIMENTOS DE PAREDE
1 : 75

LEGENDA DE REVESTIMENTOS	
REPRESENTAÇÃO	DESCRIÇÃO
	PINTURA EM TINTA LÁTEX SUVINIL OU SIMILAR. Cor Branco Neve RM181.Acabamento: A definir (VISTA E CORTE)
	PINTURA EM TINTA ACRÍLICA EM AEROSOL COLORGIN ARTE URBANA OU SIMILAR. Cores Variáveis (VISTA E CORTE)
	PINTURA CIMENTO QUEIMADO SUVINIL OU SIMILAR. Cor Avenida Expressa RM167 Fosco (VISTA E CORTE)
	REVESTIMENTO CERÂMICO ELIANE OU SIMILAR. Forma Branco BR 32,5x59,0cm (VISTA E CORTE)
	PINTURA EM TINTA ACRÍLICA SUVINIL OU SIMILAR. Cor Branco Neve RM182 Acetinado (VISTA E CORTE)
	PINTURA EM TINTA TEXTURIZADA SUVINIL OU SIMILAR. Cor Cidade Cinza Grafato (VISTA E CORTE)
	PINTURA EM TINTA BORRACHA LÍQUIDA DECOR COLORS OU SIMILAR. Cor Cronos (VISTA E CORTE)
	REVESTIMENTO CERÂMICO EXTERNO/ INTERNO EXISTENTE (VISTA E CORTE)

QUANTITATIVO DE PAREDES A CONSTRUIR - TOTAL		
LEGENDA	DESCRIÇÃO	ÁREA (m²)
Exterior		
CE1	Bloco Cerâmico, Espessura 9,00cm	73,37
AL1	Panel em Alumínio Composto, Marca Projeto Alumínio ou Similar, Cor Branco Porcelana (PRO), Estruturado c/ Peças Metálicas	59,46
AC1	Pintura em Tinta Acrílica Suvinil ou Similar, Cor Branco Neve RM182 Acetinado	217,78
AC2	Pintura em Tinta Acrílica Suvinil ou Similar, Cor Sambaíba Fosco	50,49
ACS	Pintura em Tinta Acrílica Suvinil ou Similar, Cor Sombra Verde P621 Fosco	66,03
AC3	Pintura em Tinta Acrílica Suvinil ou Similar, Cor Verde Arbusto	111,91
ACA	Pintura em Tinta Acrílica Suvinil ou Similar, Cor Verde Brinquedo P043 Fosco	158,81
BR2	Pintura em Tinta Borracha Líquida Decor Colors ou Similar, Cor Cronos	35,71
TX2	Pintura em Tinta Texturizada Suvinil ou Similar, Cor Cidade Cinza Grafato	382,83
TX1	Pintura em Tinta Texturizada Suvinil ou Similar, Cor Elefante D161 Grafato	59,36
REB	Reboco, Espessura 2,5cm	1.064,68
CA2-H	Revestimento Cerâmico Linha Natural, Gail Cerâmica, Cor 1275, 24x5,4cm, Paginação Horizontal Alinhada	166,91
CA2-V	Revestimento Cerâmico Linha Natural, Gail Cerâmica, Cor 1305, 24x5,4cm, Paginação Vertical Alinhada	40,77
Interior		
CE1	Bloco Cerâmico, E= 9,00cm	10,23
DR1	Drywall de Gesso Acartonado RJ, Dupla Face, Estruturado c/ Peças Metálicas, E=8,00cm	138,18
DR2	Drywall de Gesso Acartonado RJ, Dupla Face, Estruturado c/ Peças Metálicas, E=10,00cm	1,23
DR3	Drywall de Gesso Acartonado RJ, Dupla Face, Estruturado c/ Peças Metálicas, E=12cm	8,07
DR4	Drywall de Gesso Acartonado RJ, Dupla Face, Estruturado c/ Peças Metálicas, E=14,0cm	1,37
DS1	Drywall de Gesso Acartonado ST, Dupla Face, Estruturado c/ Peças Metálicas, E=8,00 cm	1.365,16
DS2	Drywall de Gesso Acartonado ST, Dupla Face, Estruturado c/ Peças Metálicas, E=10,00cm	5,10
DS3	Drywall de Gesso Acartonado ST, Dupla Face, Estruturado c/ Peças Metálicas, E=12,00cm	32,09
CE1	Paredes em Bloco de Gesso Comum, E=8,00cm	145,58
CQ1	Pintura Cimento Queimado Suvinil ou Similar, Cor Avenida Expressa RM167 Fosco	132,37
AU1	Pintura em Tinta Acrílica em Aerosol Colorgin Arte Urbana ou Similar, Cores Variáveis	20,52
LA1	Pintura em Tinta Látex Suvinil ou Similar, Cor Branco Neve RM181.Acabamento: A definir	6.349,99
REB	Reboco, Espessura 1,5cm	20,47
REB	Reboco, Espessura 2,5cm	87,02
CM1	Revestimento Cerâmico Eliane ou Similar, Forma Branco BR 32,5x59,0cm	766,00
PL1	Rodapé de Poliestireno Branco, H=5,00cm	91,13
PO1	Rodapé de Porcelanato Eliane Munari Concreto AC 90X90 cm	0,91
TOTAL GERAL		11.613,52

CARIMBOS:

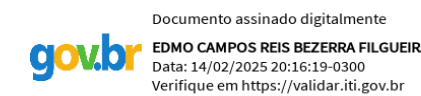

NOTAS:

- 01 - TODAS AS MEDIDAS DEVEM SER VERIFICADAS EM OBRA.
02 - QUALQUER DISCREPÂNCIA ENTRE O PROJETO E A OBRA DEVERÁ SER COMUNICADA AO ARQUITETO RESPONSÁVEL, PARA
03 - QUE O MESMO POSSA FORNECER A SOLUÇÃO ADEQUADA.
04 - PARA MELHOR COMPREENSAO DOS DESENHOS O PROJETO DE ARQUITETURA DEVERÁ SER PLOTADO COLORIDO.

NÚMERO	DATA	MODIFICAÇÃO	NOME
CLIENTE			

SECRETARIA DO PLANEJAMENTO
SEPLAN

GOVERNO DO PIAUÍ
ACQUÍTURA

NOME: SECRETARIA DO PLANEJAMENTO - SEPLAN
ENDEREÇO: AV. MIGUEL ROSA, 3728 - CENTRO/PI
CONTATOS: (86) 321-3145 / 321-4275 / 321-3580
SECRETARIO: Washington Romão
GERENTE DE CONTRATO: Francimar Lima da Costa
FISCAL DE CONTRATO: Thaiana Lucas dos Santos Neto
GERENTE BIM: Gabriel Pinheiro Borges Araújo (CREA-PI 38345/PI-1910827711)
AUTORA DO PROJETO DE ARQUITETURA: Edmo Campos Reis Bezerra Figueira (CAU 435458-4)
CO-AUTOR DO PROJETO DE ARQUITETURA: Edmo Campos R. B. Figueira (CAU 432988-6)

NOME / ENDEREÇO EMPREENDIMENTO		Nº PROJETO
SEPLAN - SECRETARIA DO PLANEJAMENTO		2401-SEPLAN
Av. Miguel Rosa, 3728 / Rua Tersandro Paz, Centro, Teresina-PI		ÁREA TÉCNICA
		ARQUITETURA
TÍTULO DO DESENHO		DATA INÍCIO FASE
PLANTA BAIXA 3º PAVIMENTO -		14/02/2025
REVESTIMENTOS		FASE DO PROJETO
		LIBERADO PRA OBRA
DISCIPLINA		Nº FOLHA
ARQ		017 R00

EDMOCAMPOS
ESTÚDIO DE ARQUITETURA

BMREIS
ESTÚDIO DE ARQUITETURA

COORDENADOR BIM - ARQUITETURA: EDMO CAMPOS

CO-RESPONSÁVEL: MARIANE MORAIS

MODELADOR BIM: MARIANE MORAIS

ESCALA: INDICADA

CAU: 432988-6 | AV. N. S. DE FATIMA, 1370 A. JOQUEI, CEP: 64048-180, TERESINA-PI | +55 86 99472-6040 | edmo.campos@pi.gov.br | Instagram: @arqedmo

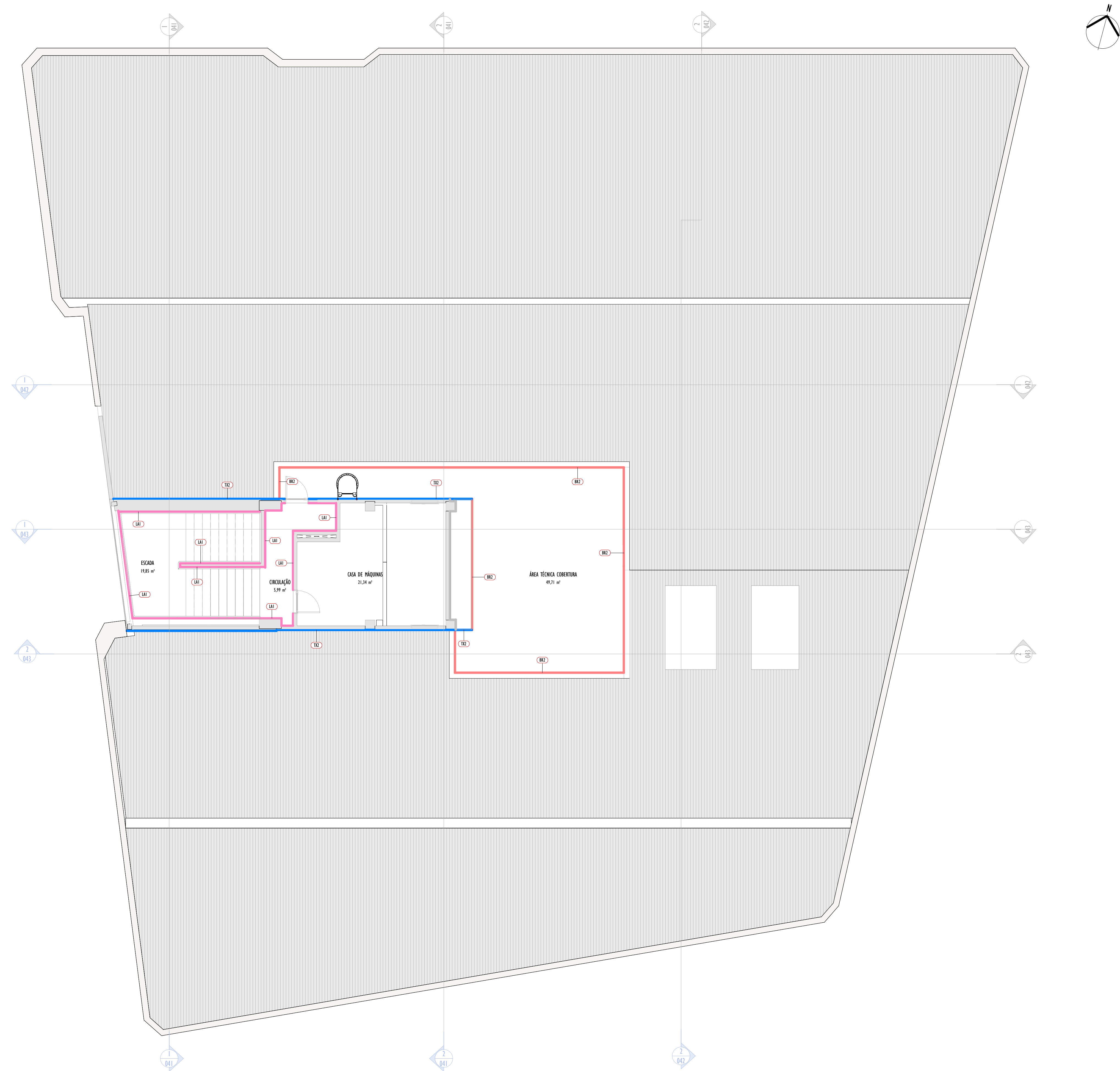



QUANTITATIVO DE PISOS A CONSTRUIR - TOTAL		
LEGENDA	NOME	ÁREA
AC7	Pintura em Tinta Acrílica para Pisos Svinilli ou Similar, Cor Cinza Pisos RMX000 Fosco	983,99 m²
AR2	Pintura em Tinta Borracha Líquida Decor Decor Colors ou Cor. Cronos	124,01 m²
G01	Piso Vegetal (Patastone) a definir	50,16 m²
GR1	Pintura Grelmo Verde Usatuba	3,84 m²
PM1	Piso Porcelanato Eliane Munari Concrete AC 90X90cm	178,16 m²
PT1	Piso Tátil Direcional Embaralhado, Cor Verde	51,97 m²
Q02	Piso Tátil de Alerta Embaralhado, Cor Verde	29,62 m²
UN1	Piso Vinílico Eliane Usatuba Imprimilpro 17,8x122,0cm	2.893,10 m²

gov.br

Documento assinado digitalmente
EDMO CAMPOS REIS BEZERRA FILGUEIRAS
Data: 14/02/2025 20:16:19 -0300
Verifique em <https://validar.itl.gov.br>

01 - TODAS AS MEDIDAS DEVEEM SER VERIFICADAS EM OBRA.
02 - QUALQUER DISCREPANCIA ENTRE O PROJETO E A OBRA DEVERÁ SER COMUNICADA AO ARQUITETO RESPONSÁVEL, PARA
03 - QUE O MESMO POSSA FORNECER A SOLUÇÃO ADEQUADA.
04 - PARA MELHOR COMPREENSÃO DOS DESENHOS O PROJETO DE ARQUITETURA DEVERÁ SER PLOTADO COLORIDO.

NÚMERO	DATA	MODIFICAÇÃO	NOME
--------	------	-------------	------

NOME/ ENDEREÇO EMPREENSAMENTO	Nº PROJETO
-------------------------------	------------

DISCIPLINA	No FOLHA
------------	----------

COORDENAÇÃO BIM - ARQUITETURA	CONTATOS
-------------------------------	----------

Downloaded from <http://ajphaphysoc.phapublications.org/> on November 10, 2015

CA: A32988-6 AV. N. S. DE FÁTIMA, 1370 A. JÓQUEI. CEP: 64048-180. TERESINA-PI +55 86 99472-6040 edmo.campos@gmail.com Instagram: @arqedmo			
COORDENADO BIM - ARQUITETURA	CO-RESPONSÁVEL	MODELADOR BIM	ESCALA
EDMO CAMPOS		MARIANE MORAIS	INDICADA